STC02 AKTUELL

SOMMER 2019

ROSENMONTAGSZUG
Die Oktopusse sind los! S. 6

MANNSCHAFTEN SOMMER 2019
Es geht wieder auf die rote Asche ab S.18

MORITZ POSWIAT
Vorstellung S. 11

RÜCKBLICKE WINTER 2018/19
Turniere, Veranstaltungen und mehr ab S.52

autohaus VON KEITZ Einfach gut!

Autohaus von Keitz GmbH & Co. KG
Merscheider Straße 76-82, 42699 Solingen
Tel. 0212 / 33 94-0, info@vonkeitz.de, www.vonkeitz.de

Hochauflösend emotional.

Der neue T-Cross mit optionalem Active Info Display.[1]

T-Cross 1.0 TSI OPF, 70 kW (95 PS), 5-Gang

Kraftstoffverbrauch, l/100 km: innerorts 5,9/außerorts 4,4/ kombiniert 4,9/CO_2-Emissionen, g/km: kombiniert 112.

Ausstattung: Uranograu, Umfeldbeobachtungssystem mit City-Notbremsfunktion, Gespannstabilisierung, Toter-Winkel-Assistent mit Ausparkassistent, Spurhalteassistent „Lane Assist", Berganfahrassistent, Multifunktionsanzeige „Plus" u. v. m.

Hauspreis: 16.950,00 €
inkl. Selbstabholung in der Autostadt Wolfsburg

Jetzt bestellbar.

Abbildung zeigt Sonderausstattungen gegen Mehrpreis. Stand 04/2019. Änderungen und Irrtümer vorbehalten.
[1]Optionale Sonderausstattung.

Volkswagen

STAHL KREBS
Edelstähle seit 1882

Stadt-Sparkasse Solingen

ERNST HEITLAND SOLINGEN

Nouvertné

ŠKODA

Audi

QUADRILOG BERATERGRUPPE
Prüfen. Beraten. Umsetzen.

QUADT
Uwe Quadt Malermeister

carl marlin Solingen
FINEST DENTAL INSTRUMENTS - SINCE 1916 - GERMANY

STADTWERKE SOLINGEN

Mebus

SCHÖNAUEN
...die automobile Welt

MÜLLER&POTT

büro knipper

O&W HARTKOPF
Meisterbetrieb seit über 75 Jahren
ELEKTROTECHNIK e.K.

Ernst KLEVER GmbH

IT-Partner

M94

ENGEL&VÖLKERS

INHALT

Vorwort ... 4-5
Rosenmontag ... 6
Trainingskonzept ... 7
Weihnachtsessen der Hobbydamen ... 8
NEUE Mannschaftsbekleidung ... 9
Moritz Poswiat ... 11
Gutheil - Verleihung der Ehrennadel ... 12
Martin Hartkopf ... 13
Michael Voos ... 14-15
Mit Siggi im Luftraum über Solingen ... 16-17

Mannschaften Sommer 2019
1. Damen ... 18-19
2. Damen ... 20
3. Damen ... 21
Damen 30 ... 22
Damen 40 ... 25
2.Damen 40 ... 26
Damen 50 ... 27
1.Herren ... 28-31
2. Herren ... 32
3. Herren ... 34
4. Herren ... 35
1. Herren 40 ... 36
2. Herren 40 ... 37
Herren 50 ... 38
Herren 60 ... 40
Herren 65 ... 41
Herren 70 ... 42
Herren 75 ... 43
Hobby Herren ... 44
Juniorinnen ... 45-46
Junioren ... 47-50

Rückblick
Erfolge ... 52-53
1. Herren und 2. Herren ... 54
1. Herren und 2. Herren ... 55
Winterhallenrunde 2018 ... 56
Winterhallenrunde 2018 ... 57
STC Winter Trophy / Winter-Stadtmeisterschaften ... 58
Veranstaltungen ... 60-61

Termine ... 62-64
Jahresplan 2019 ... 65
Ankündigung Turniere ... 66
Ankündigung Kanutour 2019 ... 67
Gastronomie TopSpin ... 68
Impressionen ... 69-71

VORWORT SIMONE BACKHAUS

Liebe Tennisfreunde!

Wir stehen bei sommerlichen Temperaturen kurz vor dem offiziellen Saisonstart.
9 Plätze sind dank Volkers Einsatz schon offen und in hervorragendem Zustand! Viele von euch haben schon draußen gespielt, allerdings müssen sich die meisten von uns erst wieder an die veränderten Bedingungen mit langsameren Plätzen, Sonne und Schatten und einem fehlenden Hallendach gewöhnen. Einige sind fast jeden Tag auf der Anlage und wir alle freuen uns, nach dem Spiel die Terrasse zu genießen. Was wollen wir mehr?

Beste spieltechnische Voraussetzungen für unsere Clubmeisterschaften, die leider zum größten Teil in die Osterferien fallen, sind damit auf jeden Fall gegeben.
Ich hoffe, dass wir mit der offiziellen Saisoneröffnung am 27. April einen schönen Abschluss der internen Wettkämpfe und einen attraktiven Tag für uns und potentielle neue Mitglieder schaffen.

Zur Sommersaison 2019:
Zum ersten Mal haben wir 2 Mannschaften, die auf Regionalliganiveau spielen. Beide Mannschaften mussten aufgrund der in diesem Jahr anstehenden 8 Spieltermine personell erweitert werden, um an jedem Spieltag flexibel reagieren zu können. Ich bin sehr gespannt, wie für beide Mannschaften die Saison verläuft und wünsche uns selbstverständlich bestmögliche Ergebnisse und bei den Heimspielen volle Zuschauerränge, sowie trockenes Wetter. Leider starten unsere 1. Herren mit 3 Auswärtsspielen in die Saison. Dafür gibt es 2 Termine, an denen beide Mannschaften gleichzeitig auf unserer Anlage antreten. Neben Sonntag, dem 19. Mai schließen beide Teams ihre Saison mit einem gemeinsamen Heimspiel am 7. Juli kurz vor den Sommerferien ab.

Unsere beiden ersten U 18 Jugendmannschaften starten im Sommer in der Verbandsliga – die Junioren nach direktem Wiederaufstieg - und haben beste Voraussetzungen eine erfolgreiche Saison zu spielen. Auch freut es mich sehr, dass sich unsere Damen-Hobbytruppe nicht komplett aufgelöst hat, sondern der Großteil der Mannschaft unsere neue 2. Damen 40 Mannschaft bildet. Herzlich Willkommen im Medenspielzirkus, Mädels und viel Spaß und Erfolg in eurer ersten Saison!

Gerade kam noch die positive Nachricht, dass sich ein Teil unserer Herren um Reiner Schmidt in Kooperation mit Spielern des STB zu einer erneuten Herren-Hobbymannschaft organisiert. Die Heimspiele dieser Doppel-Freundschaftsspiele werden mit abschließendem gemeinsamem Essen und nettem Beisammensein auf unserer Anlage ausgetragen.

Beglückwünschen möchte ich dann noch ganz besonders unsere Damen 30, die im Winter den Aufstieg in die NL geschafft haben. Das ist ein herausragendes Ergebnis!

Unser im Breitensport angesiedelter Trainingsbetrieb im STC kann sich mit über 130 Kindern und Jugendlichen, die von 9 Trainerinnen und Trainern betreut werden, sehen lassen. Zur Sommersaison sind jetzt 11 Jugendmannschaften in den diversen Altersklassen gemeldet. Um die Bedeutung der Jugendförderung für unseren Verein noch stärker hervorzuheben, haben wir uns entschlossen, unserer STC Tennisschule mit „Tenniszentrum Bergisches Land“ einen eigenen Namen und als Erkennungsmerkmal auch ein eigenes Logo zu geben.

Zu Beginn des Jahres sind wir zwar ohne unseren gewohnten Hüttengaudi (im nächsten Jahr gibt es ihn wieder) gestartet, konnten aber mit dem Brunch und Dr. Mojo und unserer Teilnahme beim Rosenmontagszug mit anschließender Feier doch ein paar außersportliche Highlights schaffen. Der Karnevalszug war mir dem erneuten 1. Platz für die originellste Truppe völlig unverhofft ein Mega-Erfolg! Das gibt noch mal einen zusätzlichen Ansporn mit neuem Motto für das kommende Jahr!

Ein neues Projekt soll sich im STC 02 etablieren: Unterstützt durch Vorträge möchten wir gerne eine Art Unternehmernetzwerk im Tennisclub fördern, bei dem wir Firmen ermöglichen, sich im Rahmen des Vereins zu präsentieren. Den Start dazu hat Michael Voos /M94 am 11. April sehr interessant mit dem Thema: „Cloud Computing und Datenkontrolle“ gemacht. Über weitere Ideen und Angebote zu diesem Thema würden wir uns sehr freuen.

Neben all diesen Aktionen darf auch die Pflege unserer Anlage nicht zu kurz kommen. Lange Jahre hat sich Wolfram Kirschbaum um die Beete gekümmert und er hat es mit viel Engagement und Liebe gemacht. In diesem Jahr bin ich sehr froh, dass wir mit Olga Kuckshaus, Jan Hilbertz und Familie Mayidi neue Helfer gefunden haben, die sich um die Bepflanzung und Beetpflege im Club kümmern. Wolfram bleibt uns glücklicherweise noch in anderen Bereichen erhalten, genauso wie auch Uwe Mickeleit und Detlef Werner. Das Ergebnis lässt sich schon nach 2 Einsätzen am Wochenende und zwischendurch am frühen Abend an den Beeten rund um das Clubhaus sehen. Euch allen vielen lieben Dank für eure Hilfe!

Einen riesigen Dank noch einmal an dieser Stelle an die Sponsoren der Mannschaften und des Vereins und an die Firmen, die mit ihren Annoncen diese Zeitung ermöglicht haben und die alle zusammen mit ihrem finanziellen Engagement den Breiten- und den Leistungssport im STC 02 unterstützen.

Einen weiteren Dank auch an mein gesamtes Vorstandsteam. Auf der diesjährigen Jahreshauptversammlung habt ihr uns in gleicher Zusammensetzung wiedergewählt und wir danken euch für das entgegengebrachte Vertrauen. Allerdings nimmt der Umfang der ehrenamtlichen Aufgaben, so man sie gewissenhaft erledigt, eher zu als ab. Das ist im Verein nicht anders als in jedem Betrieb oder jeder Firma heutzutage. Daher sind wir in Zukunft auf zusätzliche Freiwillige angewiesen, die uns Arbeiten abnehmen und uns ehrenamtlich unterstützen.

Abschließend hoffe ich, dass wir euch in dieser Zeitung wieder lesenswerte und interessante Beiträge zusammengestellt haben und wünschen euch viel Spaß bei der Lektüre!

Einen schönen Tennissommer wünscht euch
Simone

ROSENMONTAG

Die Oktopusse sind los!
Am Rosenmontag – trotz Regen- und Sturmwarnung – trafen sich 30 Oktopusse zur Aufstellung zum Rosenmontagszug. Mit Schminke, Brezeln und Getränken war selbst der Regenschauer gut auszuhalten. Und pünktlich um 14.11 Uhr ging der Zoch – bei Sonne – los. Wir hatten riesengroßen Spaß im Rosenmontagszug und waren dank gepackter Kamelletüten bis zum Ende gut ausgerüstet! Die Kinder hatten Spaß beim Werfen und Tennis spielen – so ein flexibles Netz könnten wir manchmal auch gebrauchen. Zur Krönung gab's dann auf dem Graf-Wilhelm-Platz die Prämierung der Fußgruppen und tatsächlich konnten wir unseren Titel verteidigen. Damit sind die ersten 150,- € schon wieder in der Karnevalskasse für nächstes Jahr. Wir freuen uns schon darauf, bedanken uns bei allen Spendern und können nur sagen: „Liebe Oktopusse, dat wor ne superjeile Zick!"
Anne & Tina

Kindermund:

„Cool, wenn man so in die Menge hineinläuft!"

„Im Zug macht VIEL mehr Spaß, als am Rand!"

„Ich bin froh, König über die Kamelle zu sein!"

„Es war einfach nur toll! Wir hatten eine super Stimmung in unserer Gruppe. Auf dem Rosenmontagszug Tennis zu spielen und die Kamelle mit dem Schläger ins Publikum zu werfen, war richtig lustig! Am coolsten war unsere Polonäse als wir wieder den ersten Platz gemacht haben."

„Es hat sehr viel Spaß gemacht, alle zu schminken. Es war aufregend dabei zu sein, selbst zu werfen und so viele bekannte Gesichter zu sehen. Nächstes Jahr mache ich wieder mit!"

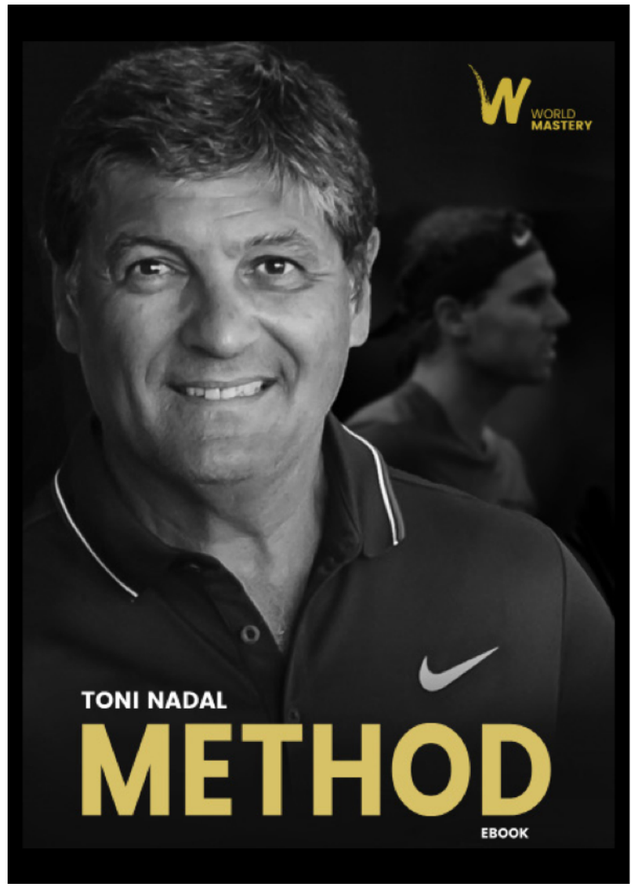

Neu ab Sommer 2019

Als erste Tennisschule in Deutschland erweitern R-Tennis und der STC 02 ihr Repertoire mit der kompletten Methodologie von Toni Nadal.

Zum ersten Mal in der Geschichte teilt einer der weltbesten Trainer sein Wissen.
Die Erfahrung, die Toni Nadal mit seinem Schützling Rafael Nadal gesammelt hat, teilt er in einer umfassenden Mediathek. Speziell wird hier auf die Teilbereiche Disziplin, Demut, Ausdauer und Kraft eingegangen. Eine separater Teilbereich richtet sich auch an die Eltern besonders motivierter Kinder und wird komplettiert durch ein spezielles Mentalprogramm.

Alle unsere Coaches werden mit der Nadal Methode zertifiziert und erhalten somit eine umfassende Ausbildung, die es ermöglicht, das gesamte Training im Club einheitlich zu gestalten und zu steuern.

Der STC 02 wird zusätzlich Ausbildungsstützpunkt für die Nadal Methodologie sowie alle US.TA Trainerlizenzen (Termine und weitere Infos auf der Homepage).

SAISONRÄUMUNGSVERKAUF

adidas®

Alle Textilien zum

1/2 Preis

Nur vom 01.07. bis 30.9.2019

FELTEN SPORTS

Kölner Straße 96
51379 Leverkusen-Opladen

www. feltensports.de
Telefon: 02171/5829940

Mo-Fr: 11:00 bis 19:00 Uhr
Sa: 10:00 bis 14:00 Uhr

NEUE MANNSCHAFTSBEKLEIDUNG DUNLOP

Unsere Dunlop Mannschaftsbekleidung für die nächsten 3 Jahre

Über Sport Felten bieten wir unseren Mitgliedern in den kommenden 3 Jahren Teambekleidung der Firma Dunlop an.

Braschoß · Grah · Kassigkeit

B·G·K – Ihre kompetenten Partner
in allen steuerlichen Angelegenheiten.

B·G·K Steuerberater
Parkstraße 7 · 42697 Solingen
Telefon 0212 – 77347
Telefax 0212 – 74148
E-Mail info@stb-bgk.de
Internet www.stb-bgk.de

WEIHNACHTSESSEN DER HOBBYDAMEN

Unser Weihnachtsessen für das Caritashaus Bethlehem in Solingen-Ohligs

Am 3.12. 2018 fand die Weihnachtsfeier der STC02 Hobby-Damen in unserem Clubhaus statt. Wie immer gab es ein leckeres Essen von Heike und auch dieses Mal gab es wieder ein Schrottwichteln mit vielen „tollen" bzw. „interessanten" Geschenken. Wir hatten alle sehr viel Spaß.
Seit Jahren ist es Tradition, dass die Hobby-Damen an Weihnachten eine Spende für einen guten Zweck tätigen. Dabei wird nicht das Geld direkt gespendet, sondern die Hobby-Damen besorgen etwas für bedürftige Menschen bzw. wohltätige Einrichtungen. So haben Christa Killing und Traudi Höper mit den Spenden der Hobby-Damen in den letzten Jahren z.B. Anschaffungen für Hospiz und Altenheime gemacht, Spielsachen für bedürftige Kinder besorgt usw. Nun stellten wir uns auch bei dieser Weihnachtsfeier die Frage, was wir diesmal machen könnten. Schnell konnten wir uns einigen und beschlossen, dieses Mal sollte es etwas Gutes für wohnungslose Menschen sein! Ich rief direkt am nächsten Tag beim Caritashaus Bethlehem in Solingen Ohligs an und hatte hier ein sehr nettes Gespräch mit dem Leiter Herrn Norbert Lesweng. Unsere Idee war ein besonderes Weihnachtsessen am 24.12. für die Bewohner. Herr Lesweng war sofort begeistert. Wir vereinbarten einen Termin für die weitere Planung und so machten Christa, Traudi und ich uns an dem verregneten Freitagnachmittag des 7. Dezembers auf den Weg in das Caritashaus Bethlehem nach Solingen-Ohligs. Herr Lesweng erklärte uns, dass es hier eine Gruppe von etwa 15 ehemals wohnungslosen Bewohnern gibt, denen der Weg in ein normales Leben leider nicht mehr gelingen kann. Diese Bewohner kommen jeden Tag um 13.00 Uhr zu einem gemeinsamen Mittagessen zusammen und so vereinbarten wir mit Herrn Lesweng, dass wir ein besonderes Weihnachtsessen am 24.12. für diese Menschen organisieren werden.
Da standen wir drei Mädels nun im Regen und fragten uns, wie wir das wohl am besten organisieren könnten, immerhin war nicht mehr viel Zeit bis Weihnachten. Unser nächster Weg führte uns noch am gleichen Nachmittag in die Fußgängerzone von Ohligs, wo wir bei verschiedenen Metzgereien nach einem Catering für den 24.12. fragten. So gelangten wir auch zur Metzgerei Demmer, wo man uns zunächst abwies. Es sei zu kurzfristig, Mittagessen ginge am 24.12. in keinem Fall, sie hätten keine Kapazitäten etc. Plötzlich mischte sich die Chefin ins Gespräch ein und erklärte uns, sie habe das Herz am rechten Fleck, was sich auch direkt bestätigte. Wir konnten zusammen mit ihr ein Weihnachtsmenü bestehend aus Rinderbraten, Kartoffelgratin und Rotkohl organisieren, welches von der Metzgerei angeliefert werden sollte. Frau Demmer legte dann noch einen leckeren Nachtisch dazu. Wir freuten uns riesig, es hatte alles so gut geklappt, das musste einfach so sein. Und um Traudi zu zitieren: „Es war prima! Und man hat ein gutes Gefühl. Wenn man eine Spende mit Überweisungsbeleg macht, hat man das nicht." Traudi besorgte noch einen Weihnachtsbaum für den Essensraum der Notübernachtung, den ein Bewohner dann schmückte, wie man auf dem Foto sehen kann. Am 24.12. um 13:00 Uhr dachten wir Hobby-Damen an die Bewohner des Caritashauses Bethlehem und Christa schrieb so nett in unsere Whatsapp- Gruppe: „Um 13 Uhr war ich gedanklich bei unseren 15 Gästen, die heute ihr gemeinschaftliches Weihnachtsessen hatten. Das war ein schöner Beginn der Weihnachtstage."
Da am Ende noch etwas Geld übrig war, besorgte Traudi noch etwas Kaffee für das Caritashaus und wir drei besuchten Herrn Lesweng im Januar nochmals in Ohligs. Er erzählte uns, wie gelungen das Weihnachtsessen doch war und schickte ein paar Tage später noch einen sehr netten Dankesbrief, in dem er unter anderem schrieb: „Einige der Bewohner waren sogar der Meinung, dass dieser Heilig Abend einer der gelungensten und schönsten seit mehreren Jahren für sie gewesen sei."
Ich denke, somit konnten wir ein bisschen zum eigentlichen Sinn des Weihnachtsfestes beitragen. Ein schöner Gedanke!

Sabine Häussermann-Urbitsch.

MORITZ POSWIAT

Ich habe mit 5 Jahren in Wuppertal angefangen Tennis zu spielen. Nebenbei bin ich am Anfang noch viele Jahre geschwommen und habe einen kurzen Abstecher in die Leichtathletik gemacht. Mir war allerdings immer klar, dass Tennis mir am meisten Spaß bereitet, so dass ich bald die anderen Sachen aufgegeben habe, obwohl ich dort womöglich erfolgreicher gewesen wäre. Ich wurde Teil des Barmer Tennis-Clubs, der quasi direkt vor meiner Haustür liegt, und spielte mich mit der 1. Herrenmannschaft aus der Bezirksklasse B bis hoch in die 1. Verbandsliga.
Über Patrik Reither, den ich schon viele Jahre kenne, kam ich letzten Sommer als Trainer zum STC. Beeindruckt von der Professionalität und Gesamtkonzeption des Vereins und SKM hat sich dann mein Wechsel ergeben und so werde ich ab dieser Saison voller Vorfreude für den STC aufschlagen.
Nach meinem Abitur 2013 war ich vier Jahre in Tennessee, USA mit einem Tennisstipendium am College. Diese Jahre waren eine unglaubliche Erfahrung und haben mich vor allem im Tennis gut weitergebracht. In einem Land, das für jede Kleinigkeit voller Stolz Preise verleiht, erwischt es irgendwann jeden: Ich war drei Jahre lang der Kapitän unseres Tennisteams, was neben meinen schulischen und sportlichen Leistungen wohl dazu beigetragen hat, dass ich mit dem ITA/Arthur Ashe Leadership & Sportsmanship Award 2017 für unsere Region ausgezeichnet wurde.
In Amerika habe ich auch meinen ersten Trainerschein gemacht. Ich wurde ausgebildet von der Professional Tennis Registry mit dem Schwerpunkt für Jugendliche im Alter von 11-17 Jahren, wobei mir auch andere Bereiche nahegebracht wurden.
Inzwischen trainiere ich jegliche Altersgruppen in verschiedenen Vereinen und werde auch regelmäßig im STC anzutreffen sein. Ich freue mich auf eine erfolgreiche und spannende Zeit, sowohl als Spieler als auch als Trainer.

Moritz Poswiat

GUTHEIL - VERLEIHUNG DER EHRENNADEL

Verleihung der Ehrennadel an zwei langjährige STC-Mitglieder

Am Donnerstag, den 21. März 2019 bekam Frau Gisela Gutheil in der Runde ihrer Tennisdamen von unserer 1. Vorsitzenden, Simone Backhaus, die Ehrennadel für ihre mehr als 50-jährige Mitgliedschaft im STC 02 verliehen. Auf die Verleihung wurde mit einem Glas Sekt angestoßen.
Herr Hans Nockemann bekam seine Ehrennadel im Rahmen der Jahreshauptversammlung überreicht.

SCALABRIN

- ABFALLBERATUNG
- CONTAINERDIENST
- STAHLRECYCLING
- ENTSORGUNG
- AUTOKRANE
- BETRIEBSUMZÜGE

Eugen Scalabrin GmbH & Co | Martinstraße 34 | 42655 Solingen
Telefon (0212) - 22255 - 0

MARTIN HARTKOPF

Ihr kompetenter Ansprechpartner für private und gewerbliche Ladeinfrastruktur

Als Elektroinstallationsunternehmen mit über 85-jähriger Erfahrung in vielen Bereichen der Elektrotechnik haben wir uns im letzten Jahr zum E-Mobilitäts-Fachbetrieb zertifizieren lassen.

Dies war für uns die logische Konsequenz, nachdem wir uns im Bereich der regenerativen Energien bereits seit mehr als 20 Jahren mit der Installation von Photovoltaik-Anlagen beschäftigen.
In diesem Zeitraum haben wir weit mehr als 100 PV-Anlagen zwischen 4 und 100 kWp in der Region installiert. Viele dieser Anlagen betreuen und warten wir. Bei einigen dieser Anlagen haben wir in den letzten Jahren zudem Batteriespeicher nachgerüstet, hier sogar einmal mit einer Notstromfunktion.

Das Thema E-Mobilität nimmt immer weiter an Fahrt auf und in Verbindung mit einer eigenen PV-Anlage wird die Ladesäule umso lukrativer und leistet somit auch einen zusätzlichen Beitrag zu einer sauberen Umwelt.
So ist die Verbindung einer PV-Anlage mit einer Ladesäule oder Wallbox für uns die ideale Kombination für eine zukunftssichere, unabhängigere Energieversorgung.

Von der Beratung über die Auswahl der richtigen Ladetechnik bis hin zum passenden Abrechnungs- / und Monitoring-System bieten wir Ihnen alles aus einer Hand.

Unser Ziel ist es, Sie umfassend und bedarfsgerecht zu Ihrem jeweiligen Projekt zu beraten und dieses fachgerecht und wirtschaftlich umzusetzen. Egal ob Sie Ladesäulen im gewerblichen Bereich planen, oder ob Sie Ihr Elektrofahrzeug einfach nur zu Hause laden wollen.

Möchten Sie mehr erfahren, dann sprechen Sie uns einfach an. Wir beraten Sie gerne.

O & W HARTKOPF
Meisterbetrieb seit über 85 Jahren
ELEKTROTECHNIK e.K.

O. & W. HARTKOPF ELEKTROTECHNIK E.K.

- Photovoltaik + Wärmepumpen
- E-CHECK und Geräteprüfungen
- KNX/EIB-Anlagen aller Art
- Ladeinfrastruktur (E-Mobilität)
- Telefon- und Sprechanlagen
- EDV-Netzwerke + ÜS-Schutz
- SAT-Empfangsanlagen
- Tor- und Jalousieantriebe
- Thermografie
- Lichtplanung

Rathausstr. 7 • 42657 Solingen 0212 • 4 57 46 0172 • 2 60 73 02
www.elektrohartkopf.de elektrohartkopf@solingen-info.de

MICHAEL VOOS

Vortrag Michel Voos (M94) am 11.04.2019 im Solinger Tennisclub.

Am 11.04. durften wir unseren neuen IT-Partner und STC-Mitglied Michael Voos von der Firma M94 im Tennisclub begrüßen.
Dieser hielt einen sehr interessanten Vortrag zum Thema Cloud Computing, Internettelefonie (VOIP) und gab uns einen eindrücklichen Überblick über die Entwicklung des Internets.
Der Abend wurde von der Carl Martin GmbH gesponsert und unsere Gastronomie (Heike und ihr Team) verwöhnten uns mit einer leckeren Cloud Bouillon, hervorragendem Primitivo und anderen Getränken.
Die Firma M94 versorgt Unternehmen und Privatleute mit maßgeschneiderten IT-Lösungen.
Für jede Unternehmensgröße gibt es individuelle Hard- und Software Lösungen.
Hierbei tritt M94 mit seinem 7 Tage 24/24 Stunden Service als full-service-provider auf.
Der Kunde braucht nur noch seinen Bildschirm anzuschalten und schon funktioniert alles.
Vom Telefon, Computer, Internet, Handy, Videoüberwachung und Datensicherung in der Cloud wird alles geboten und das schon für monatlich € 89,00/Arbeitsplatz.
Die Referenzliste der zufriedenen Kunden in Solingen ist beachtlich.
Großes Erstaunen ging durch das Auditorium, als Michael Voos einen PC vorstellte, der kleiner als eine Zigarettenschachtel ist. Diesen kann man einfach (mit Maus und Tastatur) in den Bildschirm oder den Fernseher einstecken und schon hat man einen kompletten PC.
Die Daten werden sicher in der Cloud gespeichert und niemand hat Zugriff auf diese Daten.
Ebenfalls können keine Daten durch Mitarbeiter oder Hacker gestohlen werden.
Geht etwas kaputt, wird einfach eine neue „Zigarettenschachtel" eingesteckt und alles funktioniert wieder.
Sehr interessant war auch, dass der weltweit größte Anbieter von Speicherplatz für die Cloud Amazon heißt und dass diese Server einen enormen Strombedarf, allein für die Kühlung, haben.
Aus diesem Grunde werden diese Server teilweise in Spezialcontainern auf dem Grund der irischen See gelagert, um Stromkosten zu sparen.
Die Strompreise in der EU variieren von 0,04 Cent (Bulgarien) bis 0,27 Cent (Deutschland).
Herr Voos erläuterte den aufmerksamen Zuhörern, dass in der Zukunft enorme Datenmengen verarbeitet werden müssen und dass diese aus Kostengründen und aus Gründen der Datensicherheit in der Cloud gespeichert werden sollen. Dies ist Grundvoraussetzung für die neuen Herausforderungen bezüglich künstlicher Intelligenz (KI), dem autonomen Fahren und der unbemannten Lufttaxen.
Ebenfalls informierte uns Herr Voos darüber, dass alle Firmencomputer und vor allem die Buchhaltung dem neuesten Stand der Technik entsprechen müssen. Neuester Stand der Technik heißt für die Gerichte, bei einem Fall der Verletzung der DSGVO, dass die IT nicht schon abgeschrieben sein darf. In dem Fall wird es schwer mit dem aktuellen Stand der Technik zu argumentieren.
Software muss selbstverständlich immer aktualisiert werden, um der Datenschutz Grundverordnung entsprechen.
Gerade bei der Datenschutzverordnung bietet die Cloud eine wesentliche Vereinfachung, da der externe Dienstleister die Aspekte Sicherheit und Aufbewahrung von Daten gesetzeskonform umsetzen muss.
Auch der Zugriff auf das eigene Netzwerk oder den PC muss entsprechend gesichert werden. Einen PC mit Fritz Box bekommt jeder Student im 2. Semester gehackt.
M94 stellt ebenfalls für kleines Geld den externen Datenschutzbeauftragten, welcher ja als Angestellter dem besonderen Kündigungsrecht unterliegt.
Dieses Angebot ist für alle kleinen und mittelständischen Unternehmen und für Vereine sehr interessant.
Herr Voos, der Vorträge auf den weltweiten Kongressen der Firma Microsoft zum Thema Geschäftsmodelle mit der Cloud unter den Aspekten des Europäischen Datenschutzes hält, trat als professioneller Speaker auf und verstand das gemischte Publikum zu begeistern und mit einzubinden.
Herr Voos stand dem Publikum bis in die späte Nacht für Fragen zur Verfügung und es entwickelten sich einige sehr interessante Diskussionen.

Wir bedanken uns bei Herrn Voos für diesen tollen Vortrag.

Peter Holzknecht

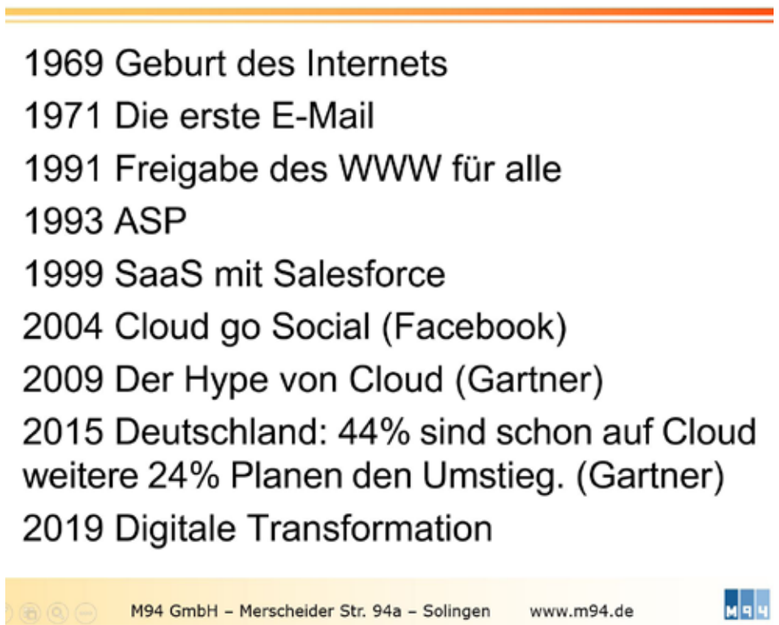

MIT SIGGI IM LUFTRAUM ÜBER SOLINGEN

Unser Rundflug mit Siggi, ein wirklicher Hauptgewinn!

Drei Jahre hat es gedauert! Ja, drei volle Jahre bis wir es endlich geschafft haben Chrissis Hauptgewinn, ein Rundflug über das Bergische Land mit unserem lieben Siggi, von der Sportgala 2016 (!) einzulösen.

Treffpunkt: 24.3.2019, 14:30 Uhr, Flughafen Mönchengladbach
Wetter: Traumhafter Sonnenschein und wenig Wind
Stimmung: aufgeregt, aber voller Vorfreude
Handgepäck: Kamera, Reisetabletten und natürlich Kotztüten

Als wir Vier den Flugplatz betraten, war unsere Maschine schon aus der Halle geholt und stand vollgetankt zum Einsteigen bereit. Überraschenderweise war unser Flieger jedoch nicht Siggis, da dessen Maschine in Reparatur war. Nachdem wir in der weißen Cessna Platz genommen und die Sicherheitsgurte sowie unsere Headsets angelegt hatten, schmiss Siggi den Propeller an. Jetzt waren wir „ready for take off". Siggi holte sich noch kurz die Starterlaubnis für uns ein und dann ging es ab auf das Rollfeld. Kurz darauf waren wir auch schon in der Luft.
Dank des traumhaften Wetters war die Sicht hervorragend und gefühlt lag uns plötzlich ganz NRW zu Füßen. Am Braunkohlewerk links abgebogen, den Kölner Dom rechts im Blick, ging es mit „Lichtgeschwindigkeit" Richtung Solingen. Naja, Lichtgeschwindigkeit konnte man es nicht wirklich nennen. Das Ganze kam uns dann doch irgendwie recht langsam vor... „Sag mal Siggi, wie schnell fliegen wir eigentlich?" Die gute Cessna brachte es auf circa 180 km/h, sodass es bis Solingen fast 20 Minuten dauerte. Da unsere Mägen, wie erwartet, langsam etwas verrückt spielten, kamen uns diese 20 Minuten allerdings länger vor.
Als wir über die Langenfelder Wasserskianlage flogen (die erste Sache, die wir wirklich erkannten) wussten wir: bis Solingen ist es nicht mehr weit! Umso erfreuter waren wir dann, als der Solinger Hauptbahnhof vor unseren Augen auftauchte. Von nun an versuchten wir uns zu orientieren und weitere Dinge wieder zu erkennen, da aus der Vogelperspektive ja doch einiges anders aussieht.
Unsere Route führte uns nun über Solingen Wald und die Innenstadt bis hin zur Müngstener Brücke und Schloss Burg, bevor es wieder auf den Rückweg ging. Als Anika ihr Haus entdeckte, drehte Siggi netterweise eine Extraschleife für Fotos. Leider drehte sich bei uns dreien dabei noch viel mehr... Mit einem nicht ganz so freundlichen „Hallo" meldeten sich unsere Mägen lauthals zurück, weshalb wir den Blick auf Widdert und unseren geliebten Tennisklub daher leider nicht mehr so ganz genießen konnten. Zudem wurde uns bewusst, dass uns nun auch noch der GESAMTE Rückflug bevorstand.
Während es im Flugzeug immer leiser wurde und sich keiner von uns dreien mehr traute aus dem Fenster zu schauen, arbeiteten unsere Mägen auf Hochtouren. Dabei wollte sich partout keiner von uns die Blöße geben, als erste eine der mitgebrachten Kotztüten zu füllen! ;-D
Als Siggi uns dann fragte, ob wir noch einen Abstecher nach Köln machen wollten, stieß er leider nicht mehr auf ganz so viel Euphorie. Allerdings nahm Chrissi, die vorne saß, die Möglichkeit selbst einmal die Maschine zu fliegen, um ihre Übelkeit zu bekämpfen, gerne an. Nach einer kurzen Einweisung durch Siggi, flog sie den Vogel wie eine erfahrene Pilotin seelenruhig dem Horizont entgegen. (Jetzt mal im Ernst: sie hat es echt drauf!)
Während es Sina und Anika kurzerhand wieder deutlich besser ging, entwich aus Chrissis Gesicht bei Rückgabe des Steuers an Siggi leider jegliche Farbe. Trotzdem schafften wir es alle wohlbehalten zurück auf die Landebahn. Aus dem Flieger ausgestiegen waren wir dann froh sowohl wieder frische Luft einatmen zu können, als auch wieder festen Boden unter den Füßen zu spüren.

MIT SIGGI IM LUFTRAUM ÜBER SOLINGEN

Im Anschluss an den Rundflug fuhren wir dann noch gemeinsam in Siggis altem Jaguar auf die andere Seite des Flugplatzes, wo er uns seine Maschine zeigte. Hier hatten wir auch noch die einmalige Gelegenheit uns einen Privatjet von innen anzuschauen und einmal in dessen Cockpit Platz zu nehmen. Den tollen Tag ließen wir dann bei leckerem Essen und einem Ouzo in Siggis Stammgriechen ausklingen.
Fazit des Tages: Ein Rundflug mit unserem Siggi ist wirklich sehr empfehlenswert und unterhaltsam (trotz eventueller Nebenwirkungen!), denn Solingen ist auch von oben Echt. Scharf.!

Ein riesiges und herzliches Dankeschön von uns an Siggi für diesen wunderschönen und unvergesslichen Tag! Danke, dass du uns diesen tollen Blick auf Solingen und dessen Umgebung möglich gemacht hast und wir freuen uns, dass wir dir den Anblick auf drei kotzende Mädels ersparen konnten ;-)

Anika, Sina & Chrissi

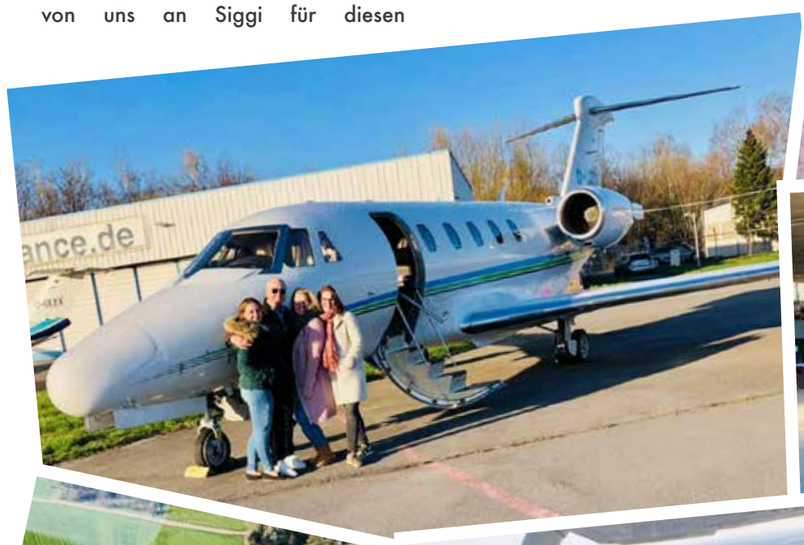

1.DAMEN (RL)

MANNSCHAFTSFÜHRERIN: ANIKA KURT

Catherine, Chantraine
Geboren: 1993 Belgien
Pers. Interessen: Garten, Tanzen
Beim STC seit: 2019

LK 01, DTB A 102

Lexie, Stevens
Geboren:
1999 Niederlande
Pers. Interessen: Musik von Pink Floyd, Reisen, TV Animal Planet, Videoschnitt
Beim STC seit: 2019

LK 01 DTB A 116

Eva, Vedder
Geboren:
1999 Niederlande
Pers. Interessen: Musik, Literatur, Sport
Beim STC seit: 2019

LK 01 DTB A 126

Marcella, Koek
Geboren:
1988 Niederlande
Pers. Interessen: Ski fahren, lesen
Beim STC seit: 2014

LK 01, DTB: B/A 149

Kim, Rus
Geboren:
1988 Niederlande
Pers. Interessen: Spaß machen mit meinen Freunden
Beim STC seit: 2015

LK 01 DTB B/A 155

Daevenia, Achong
Geboren:
2000 Niederlande
Pers. Interessen: Shoppen
Beim STC seit: 2018

LK 01, DTB B/A 161

Anika Kurt
Geboren:
1990 in Deutschland
Pers. Interessen: den BHC anfeuern, mit Freunden ausgehen
Beim STC seit: 1996

LK 01, DTB: D169

Sophia Gneuß
Geboren:
2002 in Deutschland
Pers. Interessen: Fitness, Musik,
Freunde treffen
Beim STC seit: 2005

LK01, DTB D286

Johanna Sophie Kern
Geboren:
1999 in Deutschland
Pers. Interessen: Handball, Fitness, Freunde treffen
Beim STC seit: 2009

LK 01, DTB D 344

Denise Hartmann
Geboren:
1998 in Deutschland
Pers. Interessen: Musik
Beim STC seit: 2015

LK 01, DTB D 420

Annika Bruchhaus
Geboren:
1992 in Deutschland
Pers. Interessen: mit Freunden ausgehen, Beach-Volleyball, Reisen
Beim STC seit: 2015

LK 05

Heimspiele 1. Damen (Regionalliga, Gruppe 001) Die Termine der Auswärtsspiele findet Ihr unter www.stc02.de

Termin	Tag/Uhrzeit	Mannschaft		Gegner
05.05.2019	So. vorm.	1. Damen	-	TC GW Aachen
12.05.2019	So. vorm.	1. Damen	-	TC Blau-Weiß Halle 1
19.05.2019	So. vorm.	1. Damen	-	TC Deuten 1
07.07.2019	So. vorm.	1. Damen	-	Bonner THV

Mannschaftsaufstellung
1. Damen:
1 Chantraine, Catherine
2 Stevens, Lexie
3 Vedder, Eva
4 Koek, Marcella
5 Rus, Kim
6 Achong, Deavina
7 Kurt, Anika
8 Gneuß, Sophia
9 Kern, Johanna Sophie
10 Hartmann, Denise
11 Bruchhaus, Annika

SOMMER 2018

Vor Beginn der letzten Sommersaison saßen sowohl der Vorstand, als auch Karsten und ich als Mannschaftsführer der ersten Mannschaften mit Jürgen König vom Solinger Tageblatt zusammen. Dabei wurde ich gefragt, was das Saisonziel für die ersten Damen in der Niederrheinliga wäre. Meine eindeutige Antwort auf diese Frage lautete der Klassenerhalt. Dabei war es bereits klar, dass dies nicht besonders leicht werden würde, da wir von vornherein wussten, dass wir an einigen Spieltagen ohne Kim Rus auskommen mussten und dadurch alle anderen jeweils eine Position nach oben rücken würden. Jürgens nächste Frage zielte auf das Niveau der Liga ab, die ich mit „sehr ausgeglichen" beantwortete (wie ausgeglichen, sollte sich dann noch genau zeigen). Daraufhin fragte er, ob dann nicht sogar ein Aufstieg möglich wäre. Auch wenn ich diese Frage mit „Ja" beantworten musste, beschäftigten wir uns nicht wirklich mit dem Thema, da der Klassenerhalt schwer genug werden würde.
Dass das Erreichen des Klassenerhalts schwer werden würde, zeigte sich dann bereits an den ersten beiden Spieltagen. So handelten wir uns beim Saisonauftakt beim Bayer Wuppertal eine 1:8-Klatsche und auch beim ersten Heimspiel gegen Moers-Asberg eine derbe 2:7-Niederlage ein. Mit gerade einmal 3 Matchpunkten auf dem Konto, sah es da leider gar nicht nach Klassenerhalt aus. Zum Glück erfolgte beim Rochusclub Düsseldorf am dritten Spieltag dann endlich ein erster Sieg. Ein Funke Hoffnung auf den Klassenerhalt kam wieder auf. Es folgte ein enger 4. Spieltag zu Hause gegen Gladbach, den wir durch einige enge Matchtiebreaks mit 6:3 für uns entscheiden konnten. Wer jetzt denkt, dass mit zwei Siegen der Klassenerhalt geschafft sein sollte, der täuscht in diesem Fall leider. Denn da das Niveau innerhalb der Liga wirklich ausgeglichen war, hatten überraschenderweise vor Beginn des letzten Spieltags alle 6 Mannschaften jeweils 2 Siege und 2 Niederlagen auf dem Konto. Auch den Klassenerhalt hatte deshalb noch kein Team sicher. Auf Tabellenplatz 4 startend, musste daher zu Hause gegen den TC Kaiserswerth unbedingt ein Sieg her. Ein knappes 6:3 zu unseren Gunsten ließ dann alle aufatmen. Der Klassenerhalt war geschafft. Doch während wir entspannt beim Abendessen saßen und die Ergebnisse der anderen Partien eintrudelten, stellte sich plötzlich heraus, dass wir durch den Sieg im direkten Vergleich gegen Gladbach bei gleicher Matchanzahl, sogar aufgestiegen waren. Kurioser ging es kaum! Diesen Sommer werden wir daher das erste Mal gemeinsam in der Regionalliga aufschlagen. Im Namen der gesamten Mannschaft bedanke ich mich vielmals bei allen unseren treuen Unterstützern! Ihr wart großartig und wir hoffen, dass wir auch im kommenden Sommer auf euch zählen können!

WINTER 2018/2019

Im Winter durften wir erneut in der Niederrheinliga aufschlagen, der höchsten Spielklasse im Winter. Auch hier hieß das Saisonziel Klassenerhalt. Unsere Gegner waren dabei, bis auf Lintorf, alles Mannschaften, gegen die wir auch im Sommer gespielt hatten. Da wir mit Ausnahme des ersten Spieltags, an dem Daevenia mitspielte, die Saison über ohne niederländische Unterstützung auskommen mussten, kam auch hier eine Mammutaufgabe auf uns zu. Anders als im Sommer, konnten wir diesmal mit zwei Siegen (4:2 gegen Moers-Asberg und 4:2 gegen Lintorf) gut in die Saison starten. Leider folgten darauf drei Niederlagen (2:4 gegen Bayer Wuppertal, 2:4 gegen den Rochusclub Düsseldorf und 0:6 gegen Gladbach), sodass wir von Platz 1 immer weiter in der Tabelle nach unten durchgereicht wurden. Da Lintorf jedoch nach dem zweiten Spieltag, aufgrund zu vieler verletzter Spielerinnen, freiwillig aus der Liga zurückgezogen hatten, hieß es am Ende der Saison für alle anderen Mannschaften: Klassenerhalt geschafft! Folglich werden wir auch im nächsten Winter wieder in der höchsten Spielklasse an den Start gehen.

AUSBLICK SOMMER 2019

Für den kommenden Sommer in der Regionalliga kann es durch den nicht geplanten Aufstieg für uns natürlich nur ein Ziel geben: den Klassenerhalt. Und auch wenn wir wissen, dass es sein kann, dass wir mit Pauken und Trompeten untergehen können, freuen wir uns auf eine tolle Saison mit interessanten Erfahrungen und werden alles geben um irgendwie die Klasse zu halten. Aufgrund des noch höheren Niveaus und einer angestiegenen Anzahl von Spieltagen (8 anstelle von 5 Spieltagen), blieb es natürlich nicht aus, dass wir uns spielerisch verstärken mussten. Vor allem, weil sowohl Daevenia, die sich im Mai noch in den USA befinden wird, als auch Kim unserem Team leider nicht die komplette Saison zur Verfügung stehen können. Daher können wir den Zuwachs von drei neuen Spielerinnen verkünden. Ab dem kommenden Sommer werden daher sowohl Catherine Chantraine aus Belgien als auch Lexie Stevens und Eva Vedder aus den Niederlanden unser Team an den vorderen Positionen verstärken. Der Rest des Teams bleibt uns so erhalten, wie er war und freut sich auf eine spannende Sommersaison mit euch!

Anika Kurt

2.DAMEN (BL)

MANNSCHAFTSFÜHRERIN: MERLE SENGER

von links nach rechts: Katharina Eller, Merle Senger, Marisa Mumot, Alina Jäger, Kristin Sievers, Lara Mirtic, Liv Torner

Mannschaftsaufstellung 2.Damen:

1 Bruchhaus, Nicole
2 Sievers, Kristin
3 Jäger, Alina
4 Bangert, Lisa Marie
5 Wohlgemuth, Lara
6 Gravemeier, Frederike
7 Hartmann, Yvonne
8 Räthe Sina
9 Bröcker, Christina
10 Torner, Liva
11 Eller, Katharina
12 Mumot, Marisa
13 Idelberger, Lotte
14 Pleithner, Maja
15 Roth, Felicitas
16 Mirtic, Lara
17 Kurth, Lucie
18 Metozzi, Vivienne
19 Becker, Marie Sophie
20 Hilbertz, Hannah
21 Fink, Luisa
22 Spinelli, Emma

Rückblick Wintersaison 2018/19

Die diesjährige Wintersaison verlief für die 2.Damen leider eher ernüchternd. Nachdem wir in die 2.Verbandsliga aufgestiegen waren, standen wir vor einer großen Herausforderung diese Klasse zu halten und wir wussten, dass es nicht leicht werden würde.
Im ersten Spiel gegen BW Bottrop konnten wir noch ein Unentschieden erlangen und waren motiviert weiter zu kämpfen.
Die restlichen Medenspiele verliefen jedoch weniger erfolgreich mit weniger erfreulichen Ergebnissen.
Bedauerlicherweise war ich nach dem 1.Medenspiel verletzungsbedingt für die restliche Wintersaison außer Gefecht, was mich auch sehr ärgerte und trotz tatkräftiger Unterstützung aus der 1. und 3.Damenmannschaft gelang es uns nicht die nötigen Punkte im Abstiegskampf zu sammeln.
Trotz des Abstieges hat es allen glaub ich sehr viel Spaß gemacht und die Mannschaft hat im Hinblick der Spielpraxis wertvolle Erfahrungen gewonnen.
Außerdem sind wir nun desto heißer auf die Sommersaison unser Bestes zu geben und zu zeigen was wir können und das sollte man nicht unterschätzen:).

Ausblick Sommer 2019

Für den Sommer kann ich nur sagen, dass ich hoffe, dass alle gesund und verletztungsfrei bleiben, damit wir auch in unserer vollen Stärke antreten können.
In der Mannschaftsaufstellung hat sich nicht groß etwas geändert und so haben wir auch meiner Meinung nach eine starke Aufstellung für den Sommer.
Wir haben ja außerdem immer noch die Unterstützung der 1. und 3.Damen im Rücken obwohl ich nicht hoffe, dass wir diese oft benötigen werden!
Ich finde wir haben jeden Grund um motiviert in den Sommer zu starten, da der Winter nicht so gelaufen ist wie wir es uns vorgestellt haben.
Des Weiteren glaube ich daran, dass, wenn wir alle unser Bestes geben, wir tolle Spiele und eine erfolgreiche Saison absolvieren können.
Mir ist es wichtig, dass wir unseren Kampfgeist und das Gefühl eines Teams, indem jeder jeden unterstützt, beibehalten.

Mit diesen Worten wünsche ich allen Mannschaften alles Gute und viel Erfolg bei den Spielen.

Merle Senger

Heimspiele 2. Damen (Bezirksliga, Gruppe 012) Die Termine der Auswärtsspiele findet Ihr unter www.stc02.de

Termin	Tag/Uhrzeit	Mannschaft		Gegner
11.05.2019	Sa. nachm.	2. Damen	-	BW Remscheid 1
01.06.2019	Sa. nachm.	2. Damen	-	TSC Hilden 1
22.06.2019	Sa. nachm.	2. Damen	-	ESV Wuppertal West 1

BITTE ZEIGE AUCH DU HERZ UND UNTERSTÜTZE
MEINE **STIFTUNG FÜR HERZKRANKE KINDER.**

Meine Stiftung für herzkranke Kinder ist mir eine echte Herzensangelegenheit. Mit ihr unterstütze ich ausgewählte Projekte, die das Ziel haben, herzkranken Kindern zu helfen und ihr Leben wieder lebenswert zu machen.

Ich wollte etwas tun, das unmittelbar mit mir zu tun hat. Ich bin mit einem Herzfehler Profifußballer geworden und möchte anderen ein Vorbild sein, Mut zu haben und nicht aufzugeben. So versuche ich, etwas von dem Glück zurückzugeben, das mir widerfahren ist und zu zeigen, dass es immer Sinn macht, an den eigenen Träumen festzuhalten und diese zu verwirklichen.

Ich freue mich, wenn Du mir dabei hilfst, herzkranken Kindern das Leben zu retten und ihnen ihr Lachen zurückzugeben.

HERZLICHEN DANK!

GERALD ASAMOAH

Spendenkonto
Deutsche Bank AG
KTO: 6 969 695
BLZ: 500 700 10

WWW.GERALD-ASAMOAH-STIFTUNG.DE · FACEBOOK.COM/GERALD.ASAMOAH.STIFTUNG

GERALD ASAMOAH STIFTUNG
FÜR HERZKRANKE KINDER

Stiftungsbüro · Urbanusstraße 31 · 45894 Gelsenkirchen · Telefon 0209 - 386 463 20 · kontakt@gerald-asamoah-stiftung.de

MANNSCHAFTEN SOMMER 2019

DAMEN 30 (1.VL)
MANNSCHAFTSFÜHRERIN: KATRIN PETERS

von links nach rechts: Gaby Herkenrath, Katrin Grastat, Marisa Mumot, Christina Bröcker, Claudia Hörschgen, Conny Gneuß, Katrin Peters
Zusatzfoto von links nach rechts: Dr. Stefanie Binus-Gifhorn, Dr. Nadia Holzknecht

Mannschaftsaufstellung
Damen 30:
1 Grastat, Katrin
2 Dr. Binus-Gifhorn, Stefanie
3 Hörschgen, Claudia
4 Peters, Katrin
5 Bruchhaus, Nicole
6 Gneuß, Cornelia
7 Dr. Holzknecht, Nadia
8 Bröcker, Christina
9 Herkenrath, Gaby
10 Mumot, Marisa

Sensationeller Aufstieg in die Niederrheinliga!
Nun, zugegebenermaßen war doch eine große Portion Glück dabei, dass die Damen 30 mit einem Matchpunkt Vorsprung vor der, in der Sommersaison seit Jahren etablierten Niederrheinliga-Mannschaft aus Holthausen, auf Platz eins in der Tabelle lagen! Aufstieg!
Zunächst war das Ziel der Klassenerhalt in einem stark besetzten Feld. Dieser war nach dem ersten Spieltag gegen den TC Raadt bereits gesichert, nachdem alle Einzel gewonnen wurden. Auch unser Küken, Neuzugang Chrissie Bröcker, konnte sich in ihrem Debüt-Einzel im Match-Tiebreak durchsetzen. Prima Chrissie und herzlich willkommen!
Gegen das Sommersaison-Niederrheinligateam schnupperte die Mannschaft in Holthausen tatsächlich auch an einem Sieg, konnte aber verletzungsbedingt nur ein Doppel bedienen. Prima geschlagen hat sich dort bei ihrem ersten Einsatz Marisa Mumot, doch die Aufgabe war natürlich schwer. Danke Marisa für deine Unterstützung! Der folgende Sieg gegen Schwafheim und der erste Tabellenplatz machte auf einmal Hoffnung in Richtung Aufstieg. Doch da war mit dem TC Vennhausen, immerhin der aktuelle Niederrheinliga-Absteiger, für den letzten aktiven Spieltag noch starke Konkurrenz mit im Rennen. Mit einem Sieg gegen die Vennhauser Damen wäre der Aufstieg aus eigener Kraft am vorletzten Spieltag bereits möglich gewesen. Die Partie war denkbar knapp und unsere Damen 30 traten zwar gut aufgestellt aber nicht in Bestbesetzung an. Alle Einzel waren knapp und selbst nach 6:0 und 5:1 Führung wurde es auch an dem Tag im Spitzeneinzel bei Steffi Binus noch einmal knapp. Claudia Hörschgen wuchs im zweiten Einzel über sich hinaus und konnte nach einem gewonnenen ersten Satz und einem 0:6 im zweiten Satz den Match-Tiebreak für sich entscheiden. Zu den entscheidenden Doppeln kamen dann als Verstärkung noch Nicole Bruchhaus und Katrin Grastat, die mit Vizestadtmeisterin Chrissie Bröcker nichts anbrennen ließ. Obwohl Vennhausen das zweite Doppel stark aufgestellt hatte, waren Nicole Bruchhaus und Katrin Peters zunächst auf der Siegesspur um dann doch knapp den Kürzeren zu ziehen. Nach dem enttäuschenden Unentschieden erhielten wir unerwartete Schützenhilfe durch den TC Raadt, der den bislang ungeschlagenen Vennhausern noch einen Punkt abnahm. Aufstieg! Letzten Endes doch verdient, da sich alle in guter Form zeigten, allen voran Katrin Grastat in den Spitzeneinzeln und die diesmal ungeschlagenen Spielerinnen Claudia Hörschgen und Steffi Binus. Die im Einzel und Doppel jahrelang als Punktegarant agierende Mannschaftsführerin Katrin Peters hatte diesmal etwas Pech zwischendurch, aber die neuen Spielerinnen konnten in den hinteren Einzeln und v.a. in den Doppeln gut unterstützten.
Für die Sommersaison ist das Ziel der Klassenerhalt. Die Mannschaft bilden jetzt immerhin elf Spielerinnen im Alter von 30 bis 55 Jahren. Wir hoffen auf viel Spaß, Verletzungsfreiheit und möchten auch versuchen alle Spielerinnen einzusetzen.

Steffi Binus

Heimspiele Damen 30 (Erste Verbandsliga, Gruppe 023) Die Termine der Auswärtsspiele findet Ihr unter www.stc02.de

Termin	Tag/Uhrzeit	Mannschaft		Gegner
04.05.2019	Sa. nachm.	Damen 30	-	Unterbacher TC 1
11.05.2019	Sa. nachm.	Damen 30	-	TC RW Düsseldorf 1
01.06.2019	Sa. nachm.	Damen 30	-	SV Neukirchen 1

Neuwagen | Gebrauchtwagen | Kundendienst | Autovermietung | Flottenservice

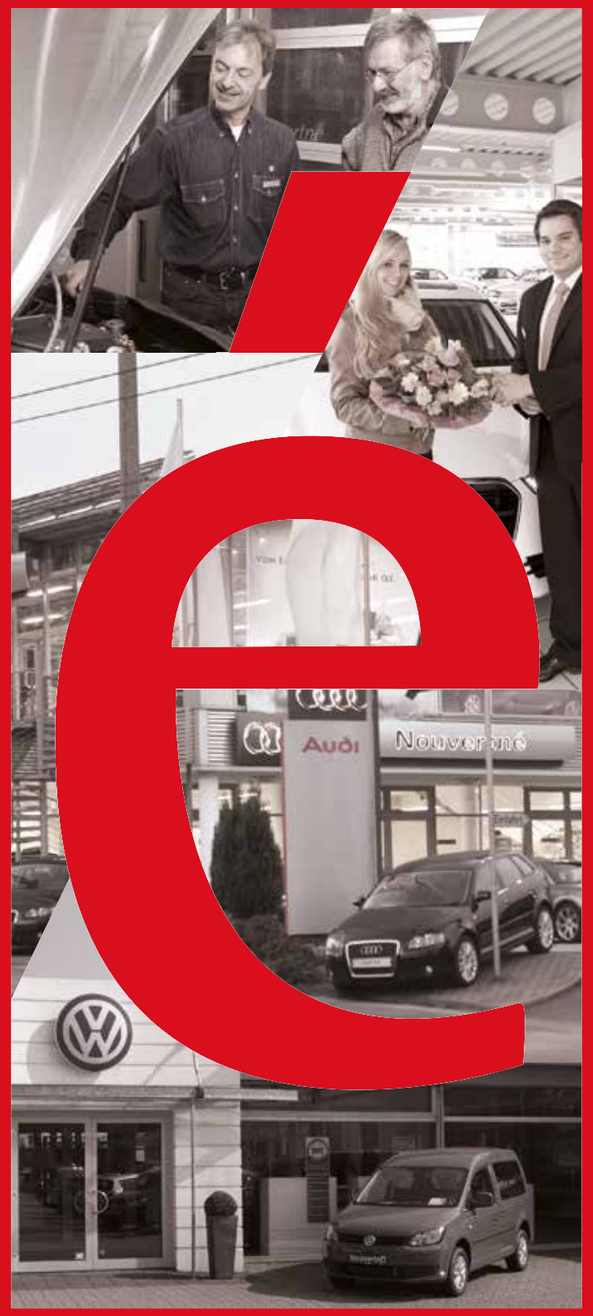

www.Nouvertné.com

Volkswagen Nutzfahrzeuge ŠKODA

Autohaus Nouvertné am Schlagbaum GmbH & Co. KG | Kuller Str. 16
42651 Solingen | Tel. 0212 / 54 64 – 0 | Fax 0212 / 54 64 – 54

Autohaus Nouvertné am Wasserturm GmbH & Co. KG | Schlagbaumer Str. 118
42653 Solingen | Tel. 0212 / 25 00 – 0 | Fax 0212 / 25 00 – 125

MANNSCHAFTEN SOMMER 2019

DAMEN 40 (BK B)

MANNSCHAFTSFÜHRERIN:CHRISTINE KERN

hinten von links nach rechts: Silke Braschoß, Birgit Schuster, Sabine Ebbinghaus, Tine Kern
vorne von links nach rechts: Petra Dinger, Ina Genscher, Simone Backhaus

Mannschaftsaufstellung
Damen 40:
1 Grastat, Katrin
2 Ebbinghaus, Sabine
3 Carius-Backhaus, Simone
4 Kern, Christine
5 Schuster, Birgit
6 Theisen, Hildegard
7 Büttner-Schotten, Karin
8 Braschoß, Silke
9 Genscher, Ina
10 Dinger, Petra
11 Heyde, Sandra

Erst einmal ein Resümee zu unserer Wintersaison 18/19:
Leider, leider konnten wir nicht so erfolgreich abliefern, wie wir uns das erhofft haben. Mit 11:19 Matchpunkten konnten wir die Saison dann nur auf dem Abstiegsrang beenden. Uns haben wieder die Match-Tiebreaks gekillt. 6 x die entscheidenden Punkte nicht geholt. Ein Antrag auf einen Mentaltrainer wurde bereits eingereicht. Mal sehen, ob das Budget 2019 das hergibt. Ist wirklich zwingend nötig! Tatkräftig unterstützt wurden wir auch von Martina Frank und Christiane Giesen, die bei einem Engpass ausgeholfen haben. Vielen Dank nochmal.
Nun denn, nicht dass jetzt vermutet wird, wir starten deprimiert in die Sommersaison 2019. Das Gegenteil ist der Fall. Dank unseres großartigen Zusammenhalts und der durchweg positiven Stimmung in der Mannschaft, greifen wir voll motiviert wieder an. Liebe Gegner seid gewarnt.
Die Saison startet bei uns erst recht spät. 4 Spiele finden im Juni statt und das letzte im Juli. So werden wir reichlich, sobald die Plätze eröffnet sind, bei Wind und Wetter bis zu den ersten Medenspielen draußen anzutreffen sein. Anika, scheuch uns wieder schön über den Platz. Wir freuen uns drauf…
Zu guter Letzt freuen wir uns auf die 2. Damen 40er Truppe und hoffen auf gegenseitige Unterstützung und Daumen drücken.

Allen eine sonnige Saison mit interessanten Spielen und geselligen Stunden bei lieber Bewirtung und leckerem Essen auf unserer gemütlichen Terrasse.

Petra Dinger

Heimspiele Damen 40 (Bezirksklasse B, Gruppe 045) Die Termine der Auswärtsspiele findet Ihr unter www.stc02.de

Termin	Tag/Uhrzeit	Mannschaft		Gegner
22.06.2019	Sa. nachm.	Damen 40	-	Bamer TC 1
29.06.2019	Sa. nachm.	Damen 40	-	TC Hilden e.V. 1

getränke mohaupt

Nicht nur für Papas ein Genuß.
Jetzt neu im Sortiment: Exklusive Auswahl an erlesenen
Scotch Single Malts, Irish Whiskeys und Bourbon Whiskys

Beethovenstraße 158
42655 Solingen

Öffnungszeiten:
Mo. - Fr. 9 - 20 Uhr · Sa. 9 - 18 Uhr

www.mohaupt-getraenke.de

2.DAMEN 40 (BK B)

MANNSCHAFTSFÜHRERIN: CHRISTINE SÖHNGEN

hinten von links nach rechts: Michaela Wüsthof, Anne Hilbertz, Christine Söhngen, Dr. Renate Lenart, Andrea Kluit, Dr. Sabine Häussermann-Urbitsch
vorne von links nach rechts: Nicole Sturm, Christina Olivares Banos, Nicole Hartkopf, Simone Batzik

Mannschaftsaufstellung
2.Damen 40:

1 Büttner-Schotten, Karin
2 Braschoß, Silke
3 Genscher, Ina
4 Dinger, Petra
5 Heyde, Sandra
6 Hilbertz, Anne
7 Dr. Häussermann-Urbitsch, Sabine
8 Dr. Lenart, Renate
9 Olivares Banos, Christina
10 Batzik, Simone
11 Söhngen, Christine
12 Sturm, Nicole
13 Wüsthof, Michaela
14 Hartkopf, Nicole
15 Kluit, Andrea

Dass jetzt im Sommer 2019 unsere erste Medenspielsaison startet, damit hat von uns wohl damals keiner gerechnet, als letztes Jahr der Satz - dann lasst uns doch eine eigene Mannschaft aufstellen - gefallen ist. Schnell stand für uns fest, wir wollen es probieren und gehen hoch motiviert in unsere erste Saison.
Wir, das sind Anne, Sabine, Renate, Christina, Simone, Nicole S., Michaela, Nicole H., Andrea und ich.
Tatkräftig unterstützt in unserem Vorhaben hat uns Fredi, die von Woche zu Woche im Training versucht, uns auf die Saison und was uns erwartet, vorzubereiten. Vielen lieben Dank! Die Cardio- Einheiten im Training sind einfach unglaublich und so sollten wir, was die Kondition betrifft, gut mithalten können.
Jetzt, wo unsere Gruppengegner und die Spieltermine feststehen, steigt die Spannung. Aber da kommt unser Motto: Aufschlagen, Krönchen richten, weiterspielen!
Bedanken möchten wir uns auch bei Alexander, der sich die Zeit genommen hat, alle unsere offenen Fragen zu beantworten, die Meldung der Mannschaft übernommen hat und uns noch zusätzlich mit „probiert es doch einfach, da unten kann ja nicht viel passieren“ motiviert hat das Abenteuer Mannschaft anzugehen.

Wir wünschen allen Mannschaften des STC 02 eine erfolgreiche Sommersaison!

Eure Christine

Heimspiele 2.Damen 40 (Bezirksklasse B, Gruppe 047) Die Termine der Auswärtsspiele findet Ihr unter www.stc02.de

Termin	Tag/Uhrzeit	Mannschaft		Gegner
22.06.2019	Sa. nachm.	2.Damen 40	-	Stadtwald Hilden 2

TRIMBORN GMBH
BEDACHUNGEN
Fassaden & Bauklempnerei
Geschäftsführer T. Hans
Ziegelstraße 11c
42719 Solingen
Tel.: 02 12 - 33 42 16
Fax: 02 12 - 33 86 31

MANNSCHAFTEN SOMMER 2019

DAMEN 50 (BL)

MANNSCHAFTSFÜHRERIN: MARTINA FRANK

von links nach rechts: Sabine Pauls-Räthe, Marianne Span, Martina Frank, Marion Matuszewski, Christiane Giesen, Hilde Theisen, Iris Hornig

Mannschaftsaufstellung
Damen 50:

1 Dr. Binus-Gifhorn, Stefanie
2 Carius-Backhaus, Simone
3 Kirschbaum, Carola
4 Kern, Christine
5 Schuster, Birgit
6 Rudolph-Mainz, Monika
7 Theisen, Hildegard
8 Wupper, Saskia
9 Büttner-Schotten, Karin
10 Pauls-Räthe, Sabine
11 Fink, Jutta
12 Hornig, Iris
13 Kurt, Gisela
14 Frank, Martina
15 Giesen, Christiane
16 Rabe, Anette
17 Span, Marianne
18 Matuszewski, Marion
19 van Waegeningh, Sigrid
20 Dr. Lenart, Renate
21 Killing, Christa
22 Höper, Waltraut
23 Dörner, Erika

Unsere zweite Saison als Damen 50-Mannschaft beendeten wir mit 4 gewonnenen Spielen und erzielten damit den zufriedenstellenden 3. Platz in unserer Gruppe. Im 1. Auswärtsspiel erhielten wir noch tatkräftige Unterstützung von Steffi Binus, die uns dann auch 2 Punkte bescherte. Leider hat sich unser Neuzugang Iris im dritten Spiel durch einen Fehltritt einen Bänderriss zugezogen, der aber inzwischen gut ausgeheilt ist, so dass sie in der kommenden Saison wieder einsatzfähig ist. Insgesamt hatten wir schöne Spiele und viel Spaß an den meist sehr langen Tennistagen. Da es aus terminlichen und verletzungsbedingten Gründen oft schwierig war, genügend Mitspielerinnen zusammen zu trommeln, haben wir die Mannschaft um einige Mitglieder erweitert, die sicher auch das eine oder andere Mal zum Einsatz kommen werden. Zum Schluss noch eine unerwartete Überraschung: normalerweise steigen nur die erst- und zweitplatzierten Mannschaften auf, aber die neue Gruppenkonstellation sieht vor, dass auch wir uns dieses Jahr in der Bezirksliga beweisen müssen. Wir freuen uns auf die Herausforderung!

Martina Frank

Heimspiele Damen 50 (Bezirksliga, Gruppe 016) Die Termine der Auswärtsspiele findet Ihr unter www.stc02.de

Termin	Tag/Uhrzeit	Mannschaft		Gegner
05.05.2019	So. vorm.	Damen 50	-	Haaner TC1
18.05.2019	Sa. nachm.	Damen 50	-	TC Hilden e.V. 1

Banes, Maverick

Frederico, Gil

Boltz, Sebastien

Borza, Bogdan

Mertens, Nico

Kretschmer, Gero

1.HERREN (REGIONALLIGA)

MANNSCHAFTSFÜHRER: KARSTEN SANITER

Mannschaftsaufstellung 1.Herren:
1 Banes, Maverick
2 Frederico, Gil
3 Boltz, Sebastien
4 Borza, Bogdan
5 Mertens, Nico
6 Kretschmer, Gero
7 Beaupain, Simon
8 Horton, Nicholas
9 Brezac, Charles-Antoine
10 Quennessen, Louis
11 Waite, Richard
12 Lopez, Luis
13 Poswiat, Moritz
14 Loccisano, Benjamin
15 Quella, Robert
16 Spickhoff, Ferdinand

Es ist schwierig zu sagen, was die Saison 2019 in der Regionalliga für uns bringen wird, es ist tatsächlich eine ganze Menge möglich, eigentlich fast alles.
Von den uns bekannten Meldelisten her kann es genauso gut möglich sein aufzusteigen wie auch, mit einem oder zwei knappen Niederlagen mehr, unter den letzten 3 zu landen und damit einer der 3 Absteiger zu sein.
Die Liga ist extrem ausgeglichen und mit einem oder zwei klaren Favoriten bestückt, dem TC Bredeney mit seiner 2. Mannschaft, die aber nicht aufsteigen darf, da die erste Mannschaft bereits in der Bundesliga spielt sowie dem TC Versmold, bei dem wir am 2. Spieltag zu Gast sind.
Für uns selbst ist es ein Stück weit eine Übergangssaison, denke ich. Leider konnten wir den sehr späten Abgang von Mats Rosenkranz, den wir sehr, sehr gerne weiter bei uns gesehen hätten, nicht kompensieren. Wir haben uns entschieden, uns diesmal wesentlich breiter aufzustellen, um uns besser abfedern zu können und auf Bedarf während der Saison reagieren zu können. Wir konnten einfach aus Budgetgründen Abgänge wie Mats nicht ersetzen. Fest eingeplant war unser Aussie Nick Horton, der eine bärenstarke Nummer 5 oder 6 sein kann, der aber derzeit fraglich ist, da er sich einer Fußoperation im Januar unterziehen musste, die es ihm voraussichtlich unmöglich machen wird, bereits von Anfang an zu spielen. Ebenso unsicher stehen die Dinge mit unserer Nummer 1 Maverick Banes, da dieser wie im Vorjahr einfach Rücksicht auf seine hohe ATP-Rangliste nehmen muss, die ihn in die Nähe zur Qualifikation der großen ATP-Turniere und vor allem der Grand Slams rücken lässt. So haben Turniere, auf denen er weitere Punkte sammeln kann für seine ATP-Rangliste zunächst einmal immer Vorrang. Wir hoffen hier auf einige Einsätze, können aber keine Garantien bekommen.
Ganz bewusst haben wir uns aus diesen Gründen also breiter aufgestellt, um diesen Eventualitäten begegnen zu können und nicht aufgrund einer Verletzung oder eines Ausfalls aus anderen Gründen unsere Ziele nicht erreichen zu können.
So werden wir in diesem Jahr regelmäßig mit einer echten Nummer 1 und wo es geht mit einer Nummer 2 antreten, die vor Nico und Gero spielen. Der Franzose Sebastien Boltz (26), ehemalige Nummer 276 der Weltrangliste, Bogdan Borza (22), Nummer 496 der ITF Rangliste, Federico Gil (Portugal, ehemals 62 der Weltrangliste) und unser Australier Maverick Banes (272 ATP) bilden hier ein sehr gutes Fundament um an Position 1 und ggfs 2 punkten zu können.
Neben Nico und Gero bilden unser Neuzugang Moritz Poswiat aus Wuppertal, hoffentlich Nick Horton (siehe oben) sowie Benny Loccisano aus Duisburg (22) den Stamm der Mannschaft, wobei der Zeitpunkt von Bennys Rückkehr vom College noch nicht feststeht und vom Abschneiden seines Teams in der NCAA abhängt.
Des weiteren als Verstärkungen können wir zurückgreifen auf unsere bewährten Franzosen Charles („Charlie") Brezac und Louis Quenessen sowie dem 19-jährigen Belgier Simon Beaupain. Diese Jungs werden wir wenn möglich je nach Bedarf einsetzen, abhängig vom Tabellenstand und unseren Zielsetzungen unter der Saison.

Wie oben bereits gesagt, gibt es für mich die beiden Favoriten Bredeney 2 und Versmold, alle anderen Mannschaften sehe ich im Großen und Ganzen in unserem Bereich, je nachdem, wie wir und die Gegner jeweils antreten werden.
Die Ansetzungen sind in diesem Jahr etwas außergewöhnlich, da wir vom 01.05 an mit 3 Auswärtspartien starten werden: beim Aufsteiger aus Lechenich, in Versmold (letztes Jahr 2. Bundesliga) und in Brühl.
Erst am 19.05. starten wir mit dem ersten Heimspiel gg Marienburg aus Köln, dem mit Aufsteiger Wanne-Eickel am 26.05. sowie RW Köln II am 02.06. zwei weitere Heimspiele folgen.
Anschließend geht es am 16.06. zum Favoriten nach Bredeney, bevor es zum vielleicht entscheidenden Match 07.07. gg BW Halle kommt, auf unserer Anlage, gemeinsam mit den Damen.

MANNSCHAFTEN SOMMER 2019

Beaupain, Simon

Horton, Nicholas

Brezac, Charles-Antoine

Quennessen, Louis

Waite, Richard

Lopez, Luis

Poswiat, Moritz

Loccisano, Benjamin

Quella, Robert

Spickhoff, Ferdinand

Eine extrem lange und mit 8 Spielen mit Sicherheit sehr anstrengende Saison liegt also vor uns, mit vielen Unwägbarkeiten, fast unvorhersehbarem Ausgang, mit Sicherheit aber vielen spannenden und hochklassigen Matches.
Vor allem freuen wir uns alle auf die gemeinsamen Spieltage auf eigener Anlage mit unseren 1. Damen, die mit ihrer ersten Regionallogasaison ja bereits den Gipfel unserer Vereinsgeschichte (??) erreicht haben.

Karsten Saniter

Regionalliga, Gruppe 006

Termin	Tag/Uhrzeit	Heimmannschaft		Gegner
19.05.2019	So. 11:00	Solinger TC 02	-	Marienburger SC
26.05.2019	So. 11:00	Solinger TC 02	-	TC Parkhaus Wanne-Eickel 1
02.06.2019	So. 11:00	Solinger TC 02	-	Kölner THC Stadion RW 2
07.07.2019	So. 11:00	Solinger TC 02	-	TC Blau-Weiß Halle 1

MANNSCHAFTEN SOMMER 2019

Banes, Maverick
Geboren: 10.04.1992 in Melbourne, Australien
Spielt Tennis: seit dem 4. Lebensjahr
Größe: 175 cm
Gewicht: 74 kg
Trainer: Brent Larkham
Pers. Interessen: Filme, Sport, Australian Rules Football
Letzte erfolgreiche Turniere:
Australian Junior Davis Cup Team 2008, Australian Open Qualifying 2011, 2012, 2015
Ranglistenposition: ATP Singles: 265, ATP Doubles: 395, DTB: A 22

Frederico, Gil
Geboren: 24.03.1985 in Lissabon
Spielt Tennis: seit dem 3. Lebensjahr
Größe: 1.75m
Gewicht: 76kg
Profi seit: 2003
Trainer: Eduardo Rodrigues
Persönliche Interessen: Motivation, Leadership, Lesen, Autos, SimRacing, Tennis
Erfolge: 1/4 Final Masters 1000 Monte Carlo / Finalist ATP250 Estoril / Champion Viña Del Mar ATP Doubles / 62 ATP Singles 2011
Rangliste: ATP Singles 328, ATP Doubles 243, DTB A42

Mertens, Nico
Geboren: 04.04.1994 in Deutschland
Größe: 182 cm
Gewicht: 74 kg
Trainer: Karsten Saniter,
Pers. Interessen: Sport jeglicher Art, Filme
Letzte Erfolgreiche Turniere:
Viertelfinale bei Futures in Belgien, Holland und der Türkei, Siege bei nationalen Preisgeldturnieren
Ranglistenposition: ATP Singles: 1458, DTB: 80

Kretschmer, Gero
Geboren: 06.05.1985 in Deutschland
Spielt Tennis: seit dem 3. Lebensjahr
Größe: 189 cm
Gewicht: 78 kg
Trainer: Karsten Saniter
Pers. Interessen: Filme, Wirtschaft, Lesen
Letzte Erfolgreiche Turniere:
Sieger Qingdao Challenger und Vicenza Challenger mit Alexander Satschko (2017)
Ranglistenposition: DTB: B 97

Brezac, Charles-Antoine
Geboren: 17.091985 in Rennes, Frankreich
Spielt Tennis: seit dem 4. Lebensjahr
Größe: 181 cm
Gewicht: 70 kg
Profi seit: 2009
Trainer: Philippe Huon
Pers. Interessen: Fußball, Kino, Sport
Letzte erfolgreiche Turniere:
7 Future Turniere gewonnen. Qualifikationen aller Grand Slam Turniere gespielt
Ranglistenposition: DTB: B/A 209

Quennessen, Louis
Geboren: 28.11.1986 in Amiens, Frankreich
Spielt Tennis: seit dem 2. Lebensjahr
Größe: 183 cm
Gewicht: 73 kg
Profi seit: 2010
Trainer: Philippe Briant
Pers. Interessen: Golf, Musik, Fitness
Letzte Erfolgreiche Turniere:
European Universitary Champion by team in 2012 (in Córdoba, Spain)
Ranglistenposition: DTB: B/A 221

Poswiat, Moritz
Geboren: 20.07.1995 in Wuppertal
Spielt Tennis: seit dem 5. Lebensjahr
Größe: 1,91 m
Gewicht: 85 kg
Trainer: Karsten Saniter
Persönliche Interessen: Freunde treffen, lesen, reisen, Gartenarbeit
Erfolge: 4 Jahre College Tennis in den USA, Bergischer Meister 2017
Rangliste: DTB 429

Loccisano, Benjamin
Geboren: 28.11.1986 in Amiens, Frankreich
Spielt Tennis: seit dem 2. Lebensjahr
Größe: 183 cm
Gewicht: 73 kg
Profi seit: 2010
Trainer: Philippe Briant
Pers. Interessen: Golf, Musik, Fitness
Letzte Erfolgreiche Turniere:
European Universitary Champion by team in 2012 (in Córdoba, Spain)
Ranglistenposition: DTB: B/A 221

C. Lütters & CIE.
Bismarckstrasse 3-7
42659 Solingen
Telefon 0212 - 81 61 61
Telefax 0212 - 81 75 58

MANNSCHAFTEN SOMMER 2019

Boltz, Sebastien
Geboren: 05.04.1993 in Créteil, Frankreich
Spielt Tennis: seit dem 5. Lebensjahr
Größe: 178cm
Gewicht: 78kg
Profi seit: 2010
Trainer: Nicolas Heuretebise
Persönliche Interessen: Freunde treffen, Musik, Videospiele
Letzte erfolgreiche Turniere: 6 ITF FUTURE and 1/4 final Challenger (Saint Remy de Provence)
Ranglistenposition: ATP Singles: 499, ATP Doubles: 436, DTB: A 44

Borza, Bogdan
Geboren: 05.04.1997 in Cugir, Rumänien
Spielt Tennis: seit dem 7. Lebensjahr
Größe: 1.88
Gewicht: 78 kg
Profi seit: 2015
Trainer: Dinu Pescariu
Persönliche Interessen: Videospiele
Rangliste: ATP Singles: 809, DTB: A 78

Beaupain, Simon
Geboren: 18.05.1999
Spielt Tennis: seit dem 7. Lebensjahr
Größe: 178 cm
Gewicht: 73 kg
Profi seit: 2017
Trainer: Henri Jacquemin und Arnaud Fontaine
Persönliche Interessen: Musik, Bücher, Hockey, Fußball
Letzte erfolgreiche Turniere: Sieg gegen Thiemo de Baker, 2 Viertelfinalteilnahmen in Futures
Ranglistenposition: ATP: 1112, ITF: 770, DTB A 171

Horton, Nicholas
Geburtstag: 10.03.1995 in Sydney, Australien
Spielt Tennis: seit dem 10. Lebensjahr
Größe: 178 cm
Gewicht: 73 kg
Profi seit: 2013
Trainer:
Persönliche Interessen: Sprachen lernen, Surfen
Letzte erfolgreiche Turniere: 2te Runde Challenger 2013 und top ranking 930 ATP
Ranglistenposition: ATP Singles 1333, DTB: A 194

Waite, Richard
Geboren: 31.07.1990 in Deutschland
Spielt Tennis: seit dem 2. Lebensjahr
Größe: 187 cm
Gewicht: 78 kg
Pers. Interessen: Motorsport
Ranglistenposition: DTB: B 239

Lopez, Luis
Geboren: 26.07.1997, San Diego
Spielt Tennis: seit dem 4. Lebensjahr
Größe: 180 cm
Gewicht: 75kg
Profi seit: Juni 2019
Trainer: Michael Saunders
Persönliche Interessen: Strandaufenthalt, Filme, Baseball, Basketball und Fußball
Letzte erfolgreiche Turniere: Doppel Finale in Monterrey Country Club ITF G4 / Doppel Halbfinalist in Claremont ITF G4 / Halbfinalist Einzel in Guadalajara ITF G4
Ranglistenposition: ITF 1904, DTB: B/A 247

Quella, Robert
Geboren: 25.03.1998 in Deutschland
Spielt Tennis: seit dem 5. Lebensjahr
Größe: 185 cm
Gewicht: 81 kg
Trainer: Karsten Saniter
Pers. Interessen: Tennis, Fußball, Ski fahren, Pokern
Letzte Erfolgreiche Turniere: Gewinn eines A6 Ranglistenturniers, Sieg in der Regionalliga 2016
Ranglistenposition: DTB: 521

Spickhoff, Ferdinand
Geboren: 04.02.1999 in Wuppertal
Spielt Tennis: seit dem 4. Lebensjahr
Größe: 198cm
Gewicht:85kg
Started tennis at age of 4
Trainer: Karsten Saniter
Persönliche Interessen: Freunde treffen, Ski fahren, Fußball
Erfolge: Siege bei diversen Jugendturnieren

TOBIAS Kühlfahrzeuge
Reiderstr. 48
42655 Solingen
+49 (0) 171 - 200330
info@tobias-solingen.de

Corsa-Blue-Line, 3-Türer, 1.2, 51 kW (70 PS)

36 monatliche Raten à **75,– €**[1] OHNE ANZAHLUNG!

Leasing-Deal ohne Anzahlung

Anzahlung	0,– €
Gesamtfahrleistung	15.000 km
Laufzeit	36 Monate
36 monatliche Raten à	**75,- €**[1]

Barpreis: **9.970,- €** inkl. Überführung

TOP-Ausstattung:

- Klima
- City-Modus
- elektrische Fensterheber
- Colorverglasung
- Zentralverriegelung mit Fernbedienung
- sechs Airbags
- Berg-Anfahr-Assistent
- ESP Plus
- Reifendruckkontrollsystem
- ISOFIX
- elektrische Außenspiegel
- Infotainment-System mit Aux-In u.v.m.

[1] Ein Angebot der Opel Leasing GmbH, Mainzer Str. 190, 65428 Rüsselsheim, für die wir als ungebundener Vertreter tätig sind: Laufzeit 36 Monate, Leasing-Sonderzahlung 0 €, effektiver Jahreszins 1,99 %, gebundener Sollzins 1,99 %, Gesamtfahrleistung 15.000 km (plus Freigrenze 2.500 km) zzgl. 895,– € Überführungskosten, Gesamtkreditbetrag 13.035,– €, voraussichtlicher Gesamtbetrag 2.700,– €.
Nur solange der Vorrat reicht. Irrtum/Zwischenverkauf vorbehalten. Angebot als Kurzzeitzulassung.

Kraftstoffverbrauch in l/100 km: kombiniert 5,4-5,3; CO_2-Emission in g/km 126-124; Effizienzklasse: D. Schadstoffnorm Euro 6d-TEMP.

SCHÖNAUEN ...die automobile Welt
Schönauen Autohaus GmbH & Co. KG
www.schoenauen.com
42697 Solingen-Ohligs • Kottendorfer Str. 2-6
Tel.: 02 12 / 22 32 40
42655 Solingen-Mitte • Friedrichstr. 34
Tel.: 02 12 / 2 23 25 80

2. HERREN (2. VL)

MANNSCHAFTSFÜHRER: KARSTEN SANITER

von links nach rechts: Jan Bangert, Paul-Philipp Kern, Mannschaftsführer Karsten Saniter, Moritz Poswiat, Ferdinand Spickhoff

Mannschaftsaufstellung 2.Herren:

1 Beaupain, Simon
2 Horton, Nicholas
3 Brezac, Charles-Antoine
4 Quennessen, Louis
5 Waite, Richard
6 Lopez, Luis
7 Poswiat, Moritz
8 Loccisano, Benjamin
9 Quella, Robert
10 Tesanovic, Marco
11 Spickhoff, Ferdinand
12 Greupner, Tom
13 Kern, Paul-Philipp
14 Schettkat, Jose Miguel
15 Bangert, Jan
16 Hufenstuhl, Philipp

Auf den Auftritt unserer 2. Herren im Sommer 2019 bin ich sehr gespannt. Die 2. Verbandsliga ist in den letzten Jahren immer eine große Herausforderung gewesen. Mal um ein Haar den Aufstieg verpasst, mal den Abstieg so gerade noch verhindert. Mit beinahe den gleichen Spielern. Ein verletzter oder in der 1. Mannschaft festgespielter Spieler kann die ganze Saison verändern, insbesondere bei einem weniger günstigen Spielplan.
Die diesjährige Saison schätze ich als sehr, sehr schwierig ein. Es wird sehr stark davon abhängig werden, wie wir antreten können. Der Spielplan kommt uns hier nicht entgegen, da die 1. Mannschaft an jedem Wochenende im Mai spielt und die Wahrscheinlichkeit des sich-Festspielens eines der Jungs aus der 2. Mannschaft damit steigt. Nichtsdestotrotz werden wir alles daran setzen, die Klasse zu halten.
Für Spieler wie Paul Kern, Jan Bangert, Philipp Hufenstuhl und vielleicht auch Elias Wegner wird die Liga ein echter Test. An den hinteren Positionen sollten sie in der Lage sein, einige Matches zu gewinnen, dazu gilt es aber in dieser Liga auf den Punkt vorbereitet und konzentriert zu sein. Dann setzen wir darauf, dass Moritz, Robert und Ferdi an den vorderen Positionen ihre Punkte beisteuern können und schließlich bleibt die Hoffnung auf unsere „Amerikaner" Luis Lopez und Benni Loccisano, die rechtzeitig von ihren Collegematches zurückkehren und uns bei den letzten 1 bis 3 Matches zur Verfügung stehen. Wenn diese 3 Faktoren in den richtigen Momenten zusammentreffen, sollte der Klassenerhalt gelingen können.

Karsten Saniter

Heimspiele 2. Herren (2.Verbandsliga, Gruppe 004) Die Termine der Auswärtsspiele findet Ihr unter www.stc02.de

Termin	Tag/Uhrzeit	Mannschaft		Gegner
04.05.2019	Sa. nachm.	2. Herren	-	TC Giesenkirchen 1
18.05.2019	Sa. nachm.	2. Herren	-	DSC 1899 2

3.HERREN (BK A)

MANNSCHAFTSFÜHRER: ALEXANDER KIRSCHBAUM

hinten von links nach rechts: Luca Riemen, Trutz Mumot, Tom Greupner, Alexander Kirschbaum, Jan Bangert
vorne von links nach rechts: Lukan Kern, Tom Jäger, Alexander Ern

Mannschaftsaufstellung 3.Herren:
1 Bergemann, Thomas
2 Welsch, Marlon
3 Kirschbaum, Stefan
4 Kirschbaum, Alexander
5 Wegner, Elias
6 Mumot, Trutz
7 Ern, Alexander
8 Miedek, Nils
9 Wember, Fynn
10 Maschke, Alexander
11 Frank, Dominik
12 Kern, Lukan
13 Binus, Philip
14 Jäger, Tom

In der abgelaufenen Wintersaison traten wir in der BK B mit dem Ziel an, zumindest ein Wörtchen um den Aufstieg mitzureden. Schließlich hatten wir es einfacher als erwartet und erzielten mit nur drei verlorenen Matches verteilt auf die fünf Begegnungen, die es zu absolvieren galt, eine nahezu perfekte Ausbeute.
Im anstehenden Sommer treten wir wieder in der BK A an und haben mutmaßlich die leichtere der beiden Gruppen zugelost bekommen. Unsere beiden Neulinge in Person von Tom Jäger und Till Conrads konnten uns bereits im Winter erfolgreich unterstützen. Darüber hinaus haben wir noch zwei prominente Neuzugänge bzw. Rückkehrer zum STC zu vermelden: Tom Greupner und Luca Riemen haben den Weg zurück zu uns gefunden und sind defintiv eine echte Verstärkung des Teams, während Marlon Welsch auf Grund eines Auslandssemesters in den USA leider nur aus der Ferne wird mitfiebern können. Trotzdem sind wir damit so breit wie schon lange nicht mehr aufgestellt. Der Klassenerhalt ist das Minimalziel, aber mit guten Leistungen und ein bisschen Glück ist ein Aufstieg nicht undenkbar.
Wir freuen uns in jedem Fall auf die anstehenden Herausforderungen und natürlich über Zuschauer bei unseren beiden Heimspielen am 05.05. und vor allem am 15.06. zu unserem Saisonfinale. In diesem Sinne wünschen wir allen viel Spaß und eine erfolgreiche Saison.

Alexander Kirschbaum

Heimspiele 3. Herren (Bezirksklasse A, Gruppe 017) Die Termine der Auswärtsspiele findet Ihr unter www.stc02.de

Termin	Tag/Uhrzeit	Mannschaft		Gegner
05.05.2019	So. vorm.	3. Herren	-	Leichlinger TV 1
15.06.2019	Sa. nachm.	3. Herren	-	BW 1926 Ronsdorf 2

4.HERREN (BK D)

MANNSCHAFTSFÜHRER: MORITZ NIED

von links nach rechts: Damian Monschau, Paul Grastat, Paul Dinger, Julian Heuser, Matthias Höhne, Maxime Sondergeld, Oliver Kuckshaus

Mannschaftsaufstellung 4.Herren:
1 Miedek, Nils
2 Wember, Fynn
3 Maschke, Alexander
4 Frank, Dominik
5 Kern, Lukan
6 Binus, Philip
7 Jäger, Tom
8 Ern, Johannes
9 Neumann, Philip
10 Molitor, Joel
11 Karst, Mats
12 Hirsch, Juri
13 Conrads, Till
14 Holzknecht, Philip
15 Nied, Moritz
16 Milner, Mark
17 Kraft, Mats
18 Dinger, Paul
19 Nippes, Luca
20 Höhne, Matthias
21 Grastat, Paul
22 Sondergeld, Maxime
23 Riemen, Luca
24 Bremer, Mats
25 Fleck, Leon
26 Heuser, Julian
27 Schmidt, Nils
28 Monschau, Damian
29 Kuckshaus, Oliver
30 Hörschgen, Tobias
31 Stötzel, Luuk
32 Mathaei, Felix
33 Urbitsch, Phil
34 Teschner, Tobias
35 Hucklenbroich, Jonas
36 Grams, Kilian Ben
37 Schmidt, Moritz Paul

Nach der sehr langen Winterpause freuen wir uns alle wieder in die neue Session starten zu können. Wir hatten alle viel Spaß zusammen und freuen uns daher sehr mit neuer Verstärkung aus der Jugend bei den Herren spielen zu dürfen. Wir hoffen auf genauso spannende Begegnungen wie im letzten Sommer und dass wir in diesem Jahr eine erfolgreiche Saison bei genauso schönem Wetter absolvieren können.

Moritz Nied

Heimspiele 4. Herren (Bezirksklasse D, Gruppe 053) Die Termine der Auswärtsspiele findet Ihr unter www.stc02.de

Termin	Tag/Uhrzeit	Mannschaft		Gegner
02.06.2019	So. nachm.	4. Herren	-	WB Bemberg 1
23.06.2019	So. vorm.	4. Herren	-	BW Remscheid 1
29.06.2019	Sa. nachm.	4. Herren	-	TC Uellendahl 1

RECHTSANWALTSKANZLEI
KATJA HERRGUTH
+49 212 23381155
HERRGUTH@RA-HERRGUTH.DE
PFAFFENBERG 42
42659 SOLINGEN
WWW.RA-HERRGUTH.DE

1.HERREN 40 (BL)

MANNSCHAFTSFÜHRER: STEFAN MÜLLER-SOHLER

von links nach rechts: Dr. Kai Sturm, Stefan Müller-Sohler, Roland Eisler, Michael Fink / Zusätzliches Foto: (von links nach rechts:) Martin Rudzio, Thomas Bergemann

Mannschaftsaufstellung 1.Herren 40:
1 Eisler, Roland
2 Nouvertne, Chistoph
3 Rudzio, Martin
4 Fink, Michael
5 Dr. Sturm, Kai
6 Brose, Stefan
7 Bergemann, Thomas
8 Dinger, Roland
9 Fink, Thomas
10 Siepmann, Stefan
11 Conrads, Thomas
12 Sondergeld, Eric
13 Brabender, Jan
14 Müller-Sohler, Stefan

Rückblick:
In der Sommersaison 2018 konnten wir wieder nicht das gesteckte Saisonziel – den Wiederaufstieg in der die 2. Verbandsliga – realisieren. Die Gruppe war, bis auf eine Ausnahme, sehr ausgeglichen und so hatten wir 4 wirklich knappe Spiele. Nach dem Auftaktsieg gegen den späteren Absteiger TC Hilden mit 6:3 folgten immer knappe Matches, bei denen es nach den Einzeln immer 3:3 stand. Die Doppel mussten also entscheiden. Leider reichte es nur zu zwei Siegen gegen Burscheid und Stadtwald Hilden und folglich auch zwei Niederlagen gegen den Aufsteiger aus Lennep und auch gegen die Mannschaft aus Langenfeld. Hier war die Niederlage besonders schmerzlich, da wir drei Matches im Champions Tiebreak abgeben mußten.
So blieb am Ende Platz 3 und die Einsicht, wenn nicht alle Spieler fit sind, dann kann der Aufstieg nicht klappen!

Ausblick:
Für den Sommer 2019 wurden die Karten neu gemischt. Erste und Zweite Herren 40 Mannschaft haben fusioniert und so stehen für die erste Mannschaft mehr Spieler zur Verfügung. Das Ziel ist nun wirklich der Aufstieg in die zweite Verbandsliga und das sollte auch gelingen. Wir haben in der Sommersaison 6 Spiele. Zu Gast haben wir den Wuppertaler TC, Bayer Wuppertal und GW Langenfeld. Kurze Anreisen nach Ronsdorf, Burscheid und Heiligenhaus.

Allen eine verletzungsfreie Saison!

Stefan Müller-Sohler

Heimspiele 1. Herren 40 (Bezirksliga, Gruppe 003) Die Termine der Auswärtsspiele findet Ihr unter www.stc02.de

Termin	Tag/Uhrzeit	Mannschaft		Gegner
04.05.2019	Sa. nachm.	1. Herren 40	-	Wuppertaler TC 1
11.05.2019	Sa. nachm.	1. Herren 40	-	Bayer Wuppertal 1
29.06.2019	Sa. nachm.	1. Herren 40	-	GW Langenfeld 1

2.HERREN 40 (BK C)

MANNSCHAFTSFÜHRER: CHRISTOPH KREBS

von links nach rechts: Thomas Bergemann, Stefan Brose, Philip Neumann, Matthias Bauditz, Roland Dinger, Thomas Conrads, Trainer Nico Mertens, Martin Rudzio, Thomas Hans

Mannschaftsaufstellung 2.Herren 40:
1 Bergemann, Thomas
2 Dinger, Roland
3 Fink, Thomas
4 Siepmann, Stefan
5 Conrads, Thomas
6 Sondergeld, Eric
7 Brabender, Jan
8 Müller-Sohler, Stefan
9 Ohliger, Bernd
10 Hans, Thomas
11 Pschyrer, Wolfgang
12 Beu, Markus
13 Dr. Wagner, Burkhard
14 Günther, Dirk
15 Neumann, Philip
16 Gousiotis, Eftimos
17 Nippes, Markus
18 Krebs, Christoph
19 Bauditz, Matthias
20 Kern, Stephan Philipp
21 Holzknecht, Peter
22 Eichholt, Norbert
23 Dörner, Dirk
24 Hartkopf, Martin
25 Hilbertz, Jan
26 Maschke, Gregor
27 Rudolph, Peter
28 Cassen, Ingo
29 Loose, Volker
30 Bangert, Stephan
31 Theisen, Uwe

Die Winterrunde war wie gewohnt ambitioniert, da die Spielerdecke in der kalten Jahreszeit erfahrungsgemäß recht dünn ist. So auch im Winter 2018/19, wo es in Sachen „kompletter Mannschaft“ oft Spitz auf Knopf stand. Dennoch konnten wir uns achtbar schlagen und am letzten Spieltag einen schönen Sieg gegen GW Langenfeld einfahren – mit insgesamt 3 Match-Tie-Breaks.
Für die Sommerrunde hat sich einiges getan: Um unsere Kräfte zu bündeln, haben wir die drei Herren 40-Mannschaften auf zwei konsolidiert. Die 2. Herren 40 schlägt nun in der BKC auf, erklärtes Saisonziel ist dabei natürlich wie immer der Aufstieg. Neben einem schönen Derby gegen die BG Gräfrath haben wir einige neue Gegner in der Gruppe, die wir beabsichtigen, mit unserer bekannten Nervenstärke und ausgefeilten Technik zu überraschen. Alles weitere wird die Praxis zeigen, die Mitte Mai eben mit dem Derby in Gräfrath beginnt.
Wir freuen uns auf 6 schöne, spannende Spiele und eine ebenso schöne Aufstiegsfeier!

Christoph Krebs

Heimspiele 2. Herren 40 (Bezirksklasse C, Gruppe 050) Die Termine der Auswärtsspiele findet Ihr unter www.stc02.de

Termin	Tag/Uhrzeit	Mannschaft		Gegner
15.06.2019	Sa. nachm.	2. Herren 40	-	PSV Velbert 1
23.06.2019	So. vorm.	2. Herren 40	-	Baumberger TC 1
06.07.2019	Sa. nachm.	2. Herren 40	-	TC Hilden e.V. 2

MANNSCHAFTEN SOMMER 2019

HERREN 50 (BL)

MANNSCHAFTSFÜHRER: THOMAS CONRADS

von links nach rechts: Wolfgang Voss, Hajo Gawenat, Stefan Brose, Thomas Conrads, Trainer Nico Mertens, Thomas Hans

Mannschaftsaufstellung
Herren 50:

1 Brose, Stefan
2 Siepmann, Stefan
3 Conrads, Thomas
4 Müller-Sohler, Stefan
5 Gawenat, Joachim
6 Voss, Wolfgang
7 Frank, Jürgen
8 Hans, Thomas
9 Pschyrer, Wolfgang
10 Beu, Markus
11 Günther, Dirk
12 Gousiotis, Eftimos
13 Nippes, Markus
14 Kern, Stephan Philipp
15 Holzknecht, Peter
16 Eichholt, Norbert
17 Dörner, Dirk
18 Hartkopf, Martin
19 Hilbertz, Jan
20 Maschke, Gregor
21 Rudolph, Peter
22 Cassens, Ingo
23 Loose, Volker
24 Theisen, Uwe

Endlich gibt es nach viele Jahren wieder eine Herren 50 Mannschaft. Um den Mannschaftsführer Thomas Conrads hat sich eine erfahrene Truppe an Spielern gefunden, die in dieser Altersklasse jetzt spielen wollen. Es ist uns gelungen, eine Eingruppierung in die Bezirksliga zu erreichen. Die Klasse zu halten wird dann auch die Herausforderung und das angestrebte Ziel sein.

Stefan Brose

Heimspiele Herren 50 (Bezirksliga, Gruppe 004)

Die Termine der Auswärtsspiele findet Ihr unter www.stc02.de

Termin	Tag/Uhrzeit	Mannschaft		Gegner
18.05.2019	Sa. nachm.	Herren 50	-	TC Ohligs 1
25.05.2019	Sa. nachm.	Herren 50	-	TC Hilden e.V. 1
02.06.2019	So. vorm.	Herren 50	-	Stadtwald Hilden 2

ARCHITEKTURBÜRO
Röring + Partner

Lindenbaumstraße 44c
42659 Solingen

fon 0212.382 06 38
fax 0212.221 79 26
email roering@architekten-gutachter.de

Neubau Wohnen + Gewerbe
Bestand Umbau + Sanierung

Energieberater für Gebäude
Gutachter für Wertermittlung

QUADT

Uwe Quadt Malermeister

· Ausführung aller Malerarbeiten
· Bodenbeläge aller Art
· Trockenbau
· Vollwärmeschutz

Wallstraße 9 · 42697 Solingen

Telefon: 02 12 / 2 33 29 38
Fax: 02 12 / 2 33 29 38
mobil: 01 71 / 7 93 25 94
priv: 02 12 / 33 27 14

Mail: kquadt@aol.com

HERREN 60 (BL)

MANNSCHAFTSFÜHRER: WOLFGANG KOHL

von links nach rechts: Klaus Schumacher, Heino Müller, Peter Schultes, Jürgen Frank, Wolfgang Kohl, Frank Eßer, Werner Arndt, Alfred Jurek, Joachim Gawenat

Mannschaftsaufstellung
Herren 60:

1 Tobias, Siegfried
2 Gawenat, Joachim
3 Voss, Wolfgang
4 Kohl, Wolfgang
5 Zimmermann, Bernd
6 Frank, Jürgen
7 Eßer, Frank
8 Dr. Köhnen, Ernst
9 Jurek, Alfred
10 Arndt, Werner
11 Schumacher, Klaus
12 Vogler, Toni
13 Müller, Heino
14 Dr. Kirchhof, Röttger
15 Schultes, Peter
16 Dr. El Youssef, Kafi
17 Hinz, Helmut
18 Hoppe, Arthur

Die Herren 60... ... greifen in der neuen Saison wieder an. Verstärkt durch die Jungsechziger und Jungsiebziger ist doch der Mannschaftszusammenhalt (hoffentlich) Garant für die Sommerrunde 2019. Wir wünschen allen Mannschaften und natürlich auch uns erfolgreiche und hoffentlich verletzungsfreie Matches mit viel Spaß.
Die 60ziger, Wolfgang Kohl

Heimspiele Herren 60 (Bezirksliga, Gruppe 007) Die Termine der Auswärtsspiele findet Ihr unter www.stc02.de

Termin	Tag/Uhrzeit	Mannschaft		Gegner
25.05.2019	Sa. nachm	Herren 60	-	Langenfelder TC 1
01.06.2019	Sa. nachm.	Herren 60	-	GW Lennep 2

MÜLLER&POTT
ÖL-, GAS- UND REGELANLAGEN - KUNDEN- UND WARTUNGSDIENST
HEIZUNGS- UND SANITÄRTECHNIK - SOLARANLAGEN
Gasstraße 52
42657 Solingen
Telefon: 0212-24 81 88-0
Mail: info@mueller-pott.de

MANNSCHAFTEN SOMMER 2019

HERREN 65 (BL)

MANNSCHAFTSFÜHRER: BERND ZIMMERMANN

von links nach rechts: Rolf Östling, Dr. Ernst Köhnen, Dr.Ulrich Mumot, Bernd Zimmermann, Frank Eßer, Peter Franke, Siggi Tobias, Klaus Schumacher

Mannschaftsaufstellung
Herren 65:

1 Tobias, Siegfried
2 Kohl, Wolfgang
3 Zimmermann, Bernd
4 Eßer, Frank
5 Dr. Köhnen, Ernst
6 Röring, Werner
7 Dr. Mumot, Ulrich
8 Jurek, Alfred
9 Müller, Diethard
10 Schumacher, Klaus
11 Franke, Peter
12 Östling, Rolf

Die Herren 65 konnten sich im letzten Sommer ohne Mühe in der Bezirksliga behaupten. In dieser Saison wird die Mannschaft zusätzlich noch von Wolfgang Kohl, Fredie Jurek und Klaus Schumacher, allesamt Stammspieler der Herren 60, unterstützt. Dann sind bereits die ersten 6 Positionen mit für diese Altersklasse guten Leistungsklassen von 15-19 belegt, der Klassenerhalt sollte in dieser Aufstellung auch in diesem Sommer kein Problem darstellen. In einer Fünfergruppe sind lediglich zwei Heim- (28.5./18.6.) und zwei Auswärtsspiele (14.5./11.6.) zu bestreiten.

Bernd Zimmermann

Heimspiele Herren 65 (Bezirksliga, Gruppe 009) Die Termine der Auswärtsspiele findet Ihr unter www.stc02.de

Termin	Tag/Uhrzeit	Mannschaft		Gegner
28.05.2019	Di. vorm.	Herren 65	-	Club GW Wuppertal 2
18.06.2019	Di. vorm.	Herren 65	-	GW Langenfeld 1

Plisseeanlagen · Duette
Rollos · Jalousien
Vertikalanlagen
Flächenpaneele
Gardinen, Dekorationen
Polsterarbeiten u. v. m.
Besuchen Sie unsere große Sicht- und Sonnenschutz Ausstellung
Wir freuen uns auf Sie!
Pohl
Raumausstattung Pohl, Meisterbetrieb, Kronenprinzenstr. 54-56, SG, Tel. (02 12) 20 55 32

HERREN 70 (BK A)

MANNSCHAFTSFÜHRER: REINER SCHMIDT

von links nach rechts: Reiner Schmidt, Wolfgang Ketterer, Diethard Müller, Guido Schiffarth, Kurt-Reiner Witte, Udo Schmidt

Mannschaftsaufstellung
Herren 70:

1 Grah, Friedrich
2 Dr. Mumot, Ulrich
3 Lindthammer, Hans-Jürgen
4 Müller, Diethard
5 Hickstein, Dieter
6 Schmidt, Reiner
7 Witte, Kurt-Reiner
8 Schiffarth, Guido
9 Morszek, Michael
10 Schmidt, Udo
11 Hoppe, Arthur
12 Ketterer, Wolfgang

Leider war das vergangene Jahr 2018 nicht so erfolgreich, wie wir uns das vorgestellt haben, und mussten nach harten Spielen aus der Bezirksliga in die Bezirksklasse A absteigen. Unser vorher festgelegtes Ziel, die Bezirksliga zu halten, haben wir somit nicht erreicht. Schade!!

Umso mehr lautet für die Sommerzeit das Motto: wir lassen uns nicht unterkriegen, wir steigen wieder auf!

Mit einer etwas veränderten Mannschaft Herren 70 gehen wir in die Medenspiele 2019.

Wenn alle Mannschaftsmitglieder zur Verfügung stehen, gesund und munter bleiben, sollten wir unser Ziel erreichen. Es wird eine Herausforderung werden, da wir in diesem Jahr 6 Spiele austragen müssen und so wünsche ich mir und der Mannschaft, dass alle ohne körperliche Beschwerden bleiben, gestärkt durch gemeinsames Training eine erfolgreiche Saison spielen und wir gemeinsam den Wiederaufstieg schaffen, um dann auch gebührend feiern zu können.

Reiner Schmidt

Heimspiele Herren 70 (Bezirksklasse A, Gruppe 027) Die Termine der Auswärtsspiele findet Ihr unter www.stc02.de

Termin	Tag/Uhrzeit	Mannschaft		Gegner
07.05.2019	Di. vorm.	Herren 70	-	BW Monheim 1
14.05.2019	Di. vorm.	Herren 70	-	TC Rot-Gold 2
02.07.2019	Di. vorm.	Herren 70	-	BW 1919 Elberfeld 1

cisbox®CISFLOW
Das Kreditoren-Management-System des Marktführers
Digital, sicher und schnell!

CISBOX

CISBOX gehört mit dem Kreditoren-Management-System **cisbox®CISFLOW** zu den führenden Entwicklern und Betreibern browserbasierter SaaS-Workflow-Lösungen für Eingangsrechnungen. Wir bieten unseren Kunden heute das Know-How aus der Verarbeitung von über 20 Mio. digitalisierten Dokumenten.
Gerne überzeugen wir Sie in einem persönlichen Gespräch von den Vorteilen von **cisbox®CISFLOW** und besprechen Ihre individuelle Umsetzungsstrategie!
Wir freuen uns über Ihr Interesse!
Tel. 0212/2315-0 · post@cisbox.com · www.cisbox.com

HERREN 75 (VL)

MANNSCHAFTSFÜHRER: FRANK SCHÄFER

von links nach rechts: Uwe Mickeleit, Wolfgang Ketterer, Jürgen Carl, Friedrich Grah, Dieter Hickstein, Hans-Dieter Sturm, Frank Schäfer, Friedrich Rodenkirchen, Werner Arndt

Mannschaftsaufstellung
Herren 75:

1 Grah, Friedrich
2 Arndt, Werner
3 Hickstein, Dieter
4 Schmidt, Reiner
5 Mickeleit, Uwe
6 Schäfer, Frank
7 Carl, Jürgen
8 Ketterer, Wolfgang
9 Sturm, Hans-Dieter
10 Rodenkirchen, Friedrich

Die Herren 75 hatten eine sehr erfolgreiche Medensaison 2018. Ohne Punktverlust und einem Endstand von 20:4 Matchpunkten gelang der Aufstieg in die 2. Verbandsklasse. Erklärtes Ziel in der Saison 2019 ist der Verbleib in der 2. Verbandsliga. Die Chancen sind nicht schlecht, zumal es personelle Verstärkung gibt. Wir werden, wie in den letzten Jahren, intensiv trainieren und alle Wehwehchen ignorieren. Bei den Trainingsnachmittagen der 70-er und 75-er sind fast immer mindestens 10 Spieler anwesend. Dies gilt natürlich auch für die anschließend Terrassenrunde.

Frank Schäfer

Heimspiele Herren 75 (Verbandsliga, Gruppe 110) Die Termine der Auswärtsspiele findet Ihr unter www.stc02.de

Termin	Tag/Uhrzeit	Mannschaft		Gegner
14.05.2019	Di. vorm.	Herren 75	-	TG Lörick 1
28.05.2019	Di. vorm.	Herren 75	-	GW Stadtwald1

ERNST HEITLAND SOLINGEN

Innovation zählt.

Die Zeiten, in denen es bei Gas- und Wasserzählern nur um Genauigkeit und Zuverlässigkeit ging, sind längst vorbei. Heute geht es um steigende Kundenerwartungen, Kostendruck und Verordnungslagen. Mit unseren Produkten und Dienstleistungen brauchen Sie sich um heutige und künftige Anforderungen keine Sorgen mehr zu machen. Denn wir wissen, dass Innovation für Sie zählt.

Wir bieten Ihnen:
- Beglaubigte Haushalts- und Industriegaszähler der verschiedensten Bauarten
- Beglaubigte Wasserzähler der verschiedensten Bauarten
- Instandsetzung von Gaszählern
- Regeneration von Wasserzählern

Wenn Sie mehr erfahren möchten, rufen Sie uns doch einfach an unter:
02 12 / 710 55

Oder besuchen Sie uns im Internet:
www.heitland-gmbh.de

ERNST HEITLAND GAS- UND WASSERZÄHLER

HOBBY HERREN

MANNSCHAFTSFÜHRER: REINER SCHMIDT

von links nach rechts: Reiner Schmidt, Wolfgang Ketterer, Diethard Müller, Guido Schiffarth, Kurt-Reiner Witte, Udo Schmidt

Mannschaftsaufstellung
Hobby Herren:

1 Bensch, Wolfgang
2 Franke, Peter
3 Heinekamp, Elmar
4 Hilperts, Jan
5 Kelch, Peter
6 Löffler, Dennis
7 Maschke, Gregor
8 Morczek, Michael
9 Rudolph, Peter
10 vom Schemm, Heinz
11 Schmidt, Reiner
12 Schmidt, Udo

Nach jahrelanger Abstinenz wurde der Wunsch an den STC02 herangetragen,doch wieder an einer Hobby-Tennisrunde innerhalb der Solinger Tennisvereine teilzunehmen.
Wir haben mit dem STB gemeinsam beschlossen als Spielgemeinschaft STC02/STB an der Hobby-Tennisrunde teilzunehmen, um auch das Vereinsleben weiter zu fördern und zu beleben.
Aufgerufen sind alle Tennisspieler in beiden Vereinen ab 40 Jahre, ob Könner oder Anfänger, die Lust am Tennisspielen haben und diesen Gedanken mit ihrer Teilnahme unterstützen wollen.
Insgesamt sind es 6 Solinger Tennisvereine, die eine Mannschaft gemeldet haben. Es werden 7 Doppel in jeder Begegnung gespielt, wobei von jedem Verein – STC02 uns STB – je 7 Spieler benannt werden. Welche Paarungen genannt werden können, hängt von der Verfügbarkeit der Spieler ab.
Alle Heimspiele werden aus bekannten Gründen (Gastronomie) auf der Anlage des STC02 stattfinden. Der Spielplan wurde bei einer Sitzung während einer Sitzung beim TSG festgelegt. Dabei werden 3 Begegnungen auf der Anlage des STC02 ausgetragen.
Wir wünschen allen Teilnehmern viel Spaß, keine Verletzungen und hoffen auf rege Beteiligung.

Reiner Schmidt

MANNSCHAFTEN SOMMER 2019

JUNIORINNEN U10 (BL)

von links nach rechts: Valentina Holzknecht, Mia Herkenrath, Franziska Lück, Emilia Michel, Emma Grastat, Paulina Sturm, Hanna Nippes

Mannschaftsaufstellung
Juniorinnen U10:

1 Grastat, Emma
2 Herkenrath, Mia
3 Lück, Franziska
4 Holzknecht, Valentina
5 Nippes, Hanna
6 Michel, Emilia
7 Sturm, Paulina
8 Wittenbruch, Mayra
9 Boddenberg, Uma Magdalena

JUNIORINNEN U12 (BK A)

von links nach rechts: Paulina Bremer, Laura Heuser, Mia Herkenrath, Franziska Lück, Ricarda Roth, Valentina Holzknecht, Emma Grastat

Mannschaftsaufstellung
Juniorinnen U12:

1 Roth, Ricarda
2 Grastat, Emma
3 Heuser, Laura
4 Bremer, Paulina
5 Herkenrath, Mia
6 Lück, Franziska
7 Holzknecht, Valentina
8 Nippes, Hanna
9 Michel, Emilia
10 Sturm, Paulina
11 Wittenbruch, Mayra
12 Boddenberg, Uma Magdalena

JUNIORINNEN U15 (BK A)

von links nach rechts: Ricarda Roth, Felicitas Roth, Emma Spinelli, Maja Pleithner, Laura Heuser, Carolin Flabb

Mannschaftsaufstellung
Juniorinnen U15:

1 Torner, Liv
2 Pleithner, Maja
3 Roth, Felicitas
4 Roth, Ricarda
5 Flabb, Carolin
6 Spinelli, Emma
7 Limbach, Lara
8 Heuser, Laura
9 Heinrichs, Romy

1. JUNIORINNEN U18 (VL)

von links nach rechts: Sophia Gneuß, Liv Torner, Lara Wohlgemuth

Mannschaftsaufstellung
Juniorinnen U18:

1 Gneuß, Sophia
2 Senger, Merle
3 Wohlgemuth, Lara
4 Torner, Liv
5 Pleithner, Maja
6 Roth, Felicitas
7 Mirtic, Lara
8 Metozzi, Vivienne
9 Hilbertz, Hannah
10 Flabb, Carolin
11 Spinelli, Emma
12 Backhaus, Caroline

MANNSCHAFTEN SOMMER 2019

JUNIOREN U10 (BL)

von links nach rechts: Karl Herrguth, Justus Fink, Younes Majidi, Moritz Niederhagen, Elias Majidi, Jan Kluit, Jonah Batzik

Mannschaftsaufstellung
Junioren U10:

1 Schneider, Linus
2 Batzik, Jonah
3 Fink, Justus
4 Herrguth, Karl
5 Kluit, Jan
6 Niederhagen, Moritz
7 Müller, Marvin
8 Majidi, Elias
9 Majidi, Younes

JUNIOREN U12 (BK A)

von links nach rechts: Johann Heinrich Dörner, Len Jungheim, Lauritz Flabb, Tim Kluit, Yann Spinelli, Bastian Duisberg, Julian Sondergeld, Daniel Hilbertz, Luis Linke, Ben Will, Dennis Schmitz, Thermos Panagiotis, Oliver Weil, Ramon Olivares

Mannschaftsaufstellung
Junioren U12:

1 Sondergeld, Julian
2 Duisberg, Bastian
3 Olivares, Ramon
4 Hilbertz, Daniel
5 Jungheim, Len
6 Will, Ben
7 Dörner, Johann Heinrich
8 Spinelli, Yann
9 Flabb, Lauritz
10 Weil, Oliver
11 Schmitz, Dennis
12 Panagiotis, Thermos
13 Linke, Luis
14 Schneider, Linus
15 Batzik, Jonah
16 Fink, Justus

MANNSCHAFTEN SOMMER 2019

1. JUNIOREN U15 (BL)

von links nach rechts: Alexander Maschke, Nils Miedek, Philip Binus, Fynn Wember, Paul Dinger

Mannschaftsaufstellung
Junioren U15 A:

1 Miedek, Nils
2 Wember, Fynn
3 Maschke, Alexander
4 Binus, Philip
5 Milner, Mark
6 Dinger, Paul
7 Grastat, Paul
8 Sondergeld, Maxime

2. JUNIOREN U15 (BK C)

von links nach rechts: Julian Heuser, Maxime Sondergeld, Paul Grastat, Nils Schmidt, Paul Dinger

Mannschaftsaufstellung
Junioren U15 C:

1 Milner, Mark
2 Dinger, Paul
3 Grastat, Paul
4 Sondergeld, Maxime
5 Heuser, Julian
6 Schmidt, Nils
7 Will, Tim
8 Schuster, Nils

3. JUNIOREN U15 (BK C)

von links nach rechts: Jonas Hucklenbroich, Phil Urbitsch, Kilian Ben Grams, Tobias Teschner, Felix Mathaei, Nils Schmidt, Julian Heuser

Mannschaftsaufstellung
Junioren U15 C:

1 Heuser, Julian
2 Schmidt, Nils
3 Will, Tim
4 Schuster, Nils
5 Stötzel, Luuk
6 Mathaei, Felix
7 Urbitsch, Phil
8 Teschner, Tobias
9 Hucklenbroich, Jonas
10 Grams, Kilian Ben
11 Schmidt, Moritz Paul
12 Reichel, Max
13 Krenz, Julian
14 Grunert, Samuel
15 Herrguth, Fritz Henrik
16 Steinnus, Simon

Das besondere Kennzeichen für besondere Häuser.

Wo auch immer Sie eines unserer Schilder sehen – Sie können sicher sein, dass es dort nicht lange hängt. Dank langjähriger Erfahrung, hoch qualifizierter Mitarbeiter, Büros direkt vor Ort und einem internationalen Netzwerk finden wir immer jemanden, dem ein besonderes Haus auch besonders viel wert ist. Ganz egal, ob Sie verkaufen oder vermieten möchten. Grund genug, sich bei Bedarf eins unserer Kennzeichen zu holen.

Neueröffnung am 01.07.2019 · Ihr Engel & Völkers Shop in Solingen · Grünewalder Str. 75 · 42657 Solingen
Telefon +49-(0)212 - 65 00 40 80 · Ihr Ansprechpartner : Thomas Bergemann
thomas.bergemann@engelvoelkers.com · www.engelvoelkers.com/solingen · Immobilienmakler

ENGEL&VÖLKERS®

game,set and match ;-)

... so geht Tennis ! Und wenn Sie fachlichen Rat zu den Themen Versicherungen, Vorsorge und Vermögen brauchen, bin ich gerne für Sie da ... wir versichern (fast) alles ;-)

Thomas Bergemann
Allianz Generalvertretung
Corneliusstr. 13 | Schlagbaumer Str. 42
40215 Düsseldorf | 42651 Solingen
thomas.bergemann@allianz.de
www.bergemann-versicherungen.de
Tel. 02 11.37 58 62
Fax 02 11.37 36 68

Besuchen Sie meine Homepage!

Allianz

MANNSCHAFTEN SOMMER 2019

1. JUNIOREN U18 (VL)

von links nach rechts: Alexander Maschke, Nils Miedek, Paul-Philipp Kern, Fynn Wember, Philip Binus

Mannschaftsaufstellung
Junioren U18:

1 Kern, Paul-Philipp
2 Schettkat, Jose Miguel
3 Wegner, Elias
4 Miedek, Nils
5 Wember, Fynn
6 Maschke, Alexander
7 Binus, Philip
8 Jäger, Tom
9 Molitor, Joel
10 Milner, Mark
11 Dinger, Paul
12 Nippes, Luca
13 Höhne, Matthias
14 Grastat, Paul
15 Sondergeld, Maxime
16 Bremer, Mats

2. JUNIOREN U18 (BL)

von links nach rechts: Damian Monschau, Paul Grastat, Paul Dinger, Julian Heuser, Matthias Höhne, Maxime Sondergeld, Oliver Kuckshaus

Mannschaftsaufstellung
Junioren U18 C:

1 Wember, Fynn
2 Maschke, Alexander
3 Binus, Philip
4 Jäger, Tom
5 Molitor, Joel
6 Milner, Mark
7 Dinger, Paul
8 Nippes, Luca
9 Höhne, Matthias
10 Grastat, Paul
11 Sondergeld, Maxime
12 Bremer, Mats
13 Fleck, Leon
14 Heuser, Julian
15 Monschau, Damian
16 Kuckshaus, Oliver

roth elektrotechnik

Ihr Ansprechpartner für
alle Bereiche der Elektrotechnik

Schaberger Straße 59
42659 Solingen
Tel.: 0212-4 60 61
info@roth-elektrotechnik.de
www.roth-elektrotechnik.de

ERFAHRUNG · KOMPETENZ · SERVICE

Planung Licht-, Kraft- und Steueranlagen Neuanlagen
Daten-, Telefon- und Kabelnetze Wartung Produktberatung
Rekonstruktion von elektrischen Anlagen Reparatur
EIB/KNX-Bus-Anlagen Inspektion Stromverteiler- und Satellitenanlagen
Fachbetrieb für Gerontotechnik / barrierefreies Wohnen 50+

NEU!

HU / AU*
ab sofort täglich durchführbar

inkl. MwSt. für nur
89,90 €*

*gilt für Fahrzeuge bis 3,5 t
ohne zusätzliche Gebühren wie Nachuntersuchung,
Überziehungsgebühren oder Bauteilabnahmen
*wird durchgeführt vom TÜV Süd

Inspektion

Der Service
zum Festpreis!

inkl. MwSt. für nur
59,90 €

zzgl. Material und eventueller Zusatzarbeiten
Gilt nur für Volkswagen-Modelle und Fremdfabrikate
ab einem Fahrzeugalter von 4 Jahren
Angebot gültig bis zum 01. 05. 2019

REIFEN

Angebote

195/65-15 91H Dynaxer HP3 Kleber	40,34 €	inkl. MwSt.
195/65-15 91H P1 Cint. Verde Pirelli	41,41 €	inkl. MwSt.
205/55-16 91V K125 Hankook	45,69 €	inkl. MwSt.
225/45-17 94Y Dynaxer HP Kleber	64,26 €	inkl. MwSt.
225/40-18 92W K125 Hankook	69,15 €	inkl. MwSt.

Beim Kauf von vier Reifen erhalten Sie einen Gutschein für die nächste Wartung in Höhe von 20 €

Alle Preise inklusive Reifengarantie, pro Rad/Reifen, zzgl. Montage, solange der Vorrat reicht.

Einlagerung
pro Rad 7,00 € inkl. MwSt.
Montage
pro Rad 6,50 € inkl. MwSt.
Reinigung
pro Rad 2,25 € inkl. MwSt.

SERVICE

14-Punkte-Sicherheits-Check

Vereinbaren Sie einen Termin für eine Sicherheitsüberprüfung.
Mit unserem 14-Punkte-Sicherheits-Check prüfen wir, ob Ihr Fahrzeug fit für die neue Saison ist. Auch kurzfristig im Verbund mit dem Reifenwechsel möglich.

15,00 €
inkl. MwSt.

Sprung in der Scheibe?

Unser Windschutzscheiben-Profi-Team tauscht im Schadensfall Ihre Windschutzscheibe aus oder setzt kleine Steinschläge nach Herstellervorgaben instand.

Beim Austausch der Windschutzscheibe tauschen wir Ihre alten Wischerblätter kostenlos aus.

FRÜHJAHRSAKTION

Bremsenwochen für alle Volkswagen

15% Starke Rabatte.*
Sparen Sie jetzt beim Kauf von Volkswagen Original Bremsen.

* 15 % Rabatt auf ausgewählte Volkswagen Original Bremsscheiben und -beläge (für alle Pkw-Modelle) außer Keramik-, Trommel- und Feststellbremsen. Gültig vom 1. 03. bis 31. 05. 2019 für alle Volkswagen Pkw exklusive Einbau.

Volkswagen
Economy Service

autohaus VON KEITZ
VOLKSWAGEN ECONOMY SERVICE
Einfach gut!

Volkswagen Economy Service
von Keitz GmbH & Co. KG

42697 Solingen-Ohligs | Kasparstraße 25
Telefon 0212 / 7 96 91
E-Mail: info@economyservice.de

Öffnungszeiten:
Montag bis Freitag 7.30 bis 17.30 Uhr
www.economyservice.de

ERFOLGE - WIR GRATULIEREN

unsere beiden besten Jugendlichen im Verein sind beide unter den ersten 10 im Verband!

Sophia Gneuß
Nr.5 - erster internationaler Erfolg, sie gewann die W16 Konkurrenz beim TE Turnier in Brüssel. Neben vielen anderen nationalen Turnieren –> Sieg „Stadtwerke Solingen-Best of Juniors“ in der W18

Nils Miedek
Nr. 17 in der Altersklasse, Nr.1 im Jahrgang Nils wurde Verbandsmeister 2018 in der M12. Er erzielte 12 Turniersiege in den letzten 12 Monaten, nicht nur in seiner Altersklasse.

Elias Wegner
qualifizierte sich erstmalig in einem internationalen Turnier für das Hauptfeld des TE Turniers U14 in Brüssel und gewann dort die erste Runde. Neben vielen weiteren Turniersiegen wurde er auch Vize-Bezirksmeister U14 im Sommer und gewann die Bezirksmeisterschaften im Winter

Alexander Maschke
Bezirksmeister U12 im Winter,
2. Platz beim nationalen deutschen Jüngstenturnier in Detmold in der Pokalrunde

Auch zu erwähnen sind unsere **Kreis und Stadtmeister**:
Kreismeisterin WU10: 1. Emma Grastat, 3. Platz Mia Herkenrath
WU12: 3. Romy Heinrichs
MU12: 1.Platz und somit Kreismeister Paul Grastat
MU14: (Kreismeister) 1.Platz Philipp Binus

Stadtmeister:
WU10 fest in STC Hand, 1. Platz Emma Grastat, 2. Platz Mia Herkenrath, 3. Platz Valentina Holzknecht und 4. Platz Hannah Nippes
MU10: 2. Platz Juli Sondergeld
WU12: 2. Platz Ricarda Roth
MU12: 1. Platz Paul Grastat, 3. Platz Julian Heuser
WU14: 2. Platz Feli Roth 3. Platz Maja Pleithner

ERFOLGE - WIR GRATULIEREN

Sommer 2018 – 17 Mannschaften
- 1. Damen - Aufstieg in Regionalliga
- Herren 60 – Wiederaufstieg in die Bezirksliga
- Herren 75 – Aufstieg in die 2. Verbandsliga

Winterhallenrunde 2018/2019 – 10 Mannschaften
- Damen 30 – Aufstieg in die Niederrheinliga
- 2. Herren – Aufstieg in die Bezirksliga
- 3. Herren – Aufstieg in BKA

Du möchtest auch in dieser Kategorie erscheinen oder deine Erfolge mit uns auf der Website des STC teilen? Dann sende deine Infos und Fotos gerne direkt nach dem erfolgreich beendeten Turnier an:

simone.backhaus@stc02.de

1. Damen - Aufstieg in Regionalliga

3. Herren – Aufstieg in BKA

Damen 30 - Aufstieg in die Niederrheinliga

Stadtmeisterschaften Winter 18/19

H00 – Sieger:
Paul Philipp Kern/
Jan Bangert

2. neue Bergischen Meisterschaften 2018
10.-18. November 2018
mit 3 ersten Platzierungen für den STC 02

1. Platz: Anika Kurt
2. Platz: Johanna Kern
3. Platz: Sophia Gneuß

D00 – Vize:
Chrissie Bröcker/
Katrin Grastat

RÜCKBLICK 1. HERREN UND 2. HERREN

Der Winter 2018/19 war für unsere Herrenmannschaften ein voller Erfolg, der nur sehr schwer zu toppen sein wird in den nächsten Jahren.
Unsere 1. Herren mussten/durften in diesem Winter völlig unvorbereitet in der Niederrheinliga um die Meisterschaft oder eher um den Klassenerhalt spielen. Im September erfuhren wir, dass der TC Bredeney seine ersten Mannschaften aus den höchsten Ligen zurückgezogen hatte und wir dafür als Nachrücker die Lücke in der Niederrheinliga füllen würden.
In dieser kurzen Zeit dafür zu sorgen, dass wir eine Mannschaft aufbieten können, die sicher in der Niederrheinliga verbleibt oder gar oben mitspielt, war einigermaßen schwierig. So war es von Beginn an klar, dass wir hier einfach antreten und schauen würden, was auf uns zukommt.
Als die Gruppeneinteilung offiziell wurde, wussten wir dann auch sehr schnell, was als alleiniges Ziel ausgegeben werden musste, da in einer 6-er Gruppe nur eine Mannschaft absteigt. Nach Veröffentlichung der Meldelisten war es offensichtlich, dass es auf ein „Endspiel" zwischen Bayer Wuppertal und uns zulaufen würde, der Sieger bliebe in der Liga. Genauso kam es. Gegen alle anderen Mannschaften, Neuss, Osterath, Kaiserswerth und Mönchengladbach war nicht sehr viel zu holen. Das entscheidende Spiel gg Wuppertal in eigener Halle konnten wir durch Siege von Gero, Nico und Till sowie Gero und Till im Doppel mit 4:2 für uns entscheiden. Das war der Klassenerhalt. Mehr konnten wir unter den Voraussetzungen kaum holen und für das nächste Jahr ist die Planung sicher sehr viel einfacher, da wir nun lange im Voraus wissen, in welcher Liga wir antreten und gegen wen.

Besonders stolz können wir sein auf unsere 2. Herrenmannschaft, die mit den Jungs Ferdinand Spickhoff, Paul-Philipp Kern, Luka Tesanovic, Jan Bangert, Marlon Welsch und Alex Kirschbaum den Aufstieg in die Bezirksliga geschafft haben. Insbesondere Jan, Paul und Luka konnten in diesem Winter den Sprung ins Herrentennis unter Beweis stellen. Bis auf jeweils eine, in allen Fällen sehr unnötige und unglückliche Niederlage, konnten die 3 alle ihre Einzel gewinnen. Besondere Hervorhebung verdient hier wohl Pauls Sieg im alles entscheidenden letzten Match an Position 1 gg Langenfeld, das er unter schwierigen Bedingungen mit 6:4 und 7:6 für sich und uns gewinnen und dadurch den Aufstieg perfekt machen konnte. In diesem Match zeigte sich ganz deutlich, was ich oben mit Sprung ins Herrentennis meinte: nicht die immer mal wieder und wenn es gut läuft in ihnen schlummernden Fähigkeiten zum Vorschein kommen zu lassen, vielmehr die eigenen Stärken konstant über den Gegner dominieren zu lassen, unabhängig von Tagesform oder Spielstand. In diesem Fall konnte Paul fast allein über seinen Aufschlag das Match dominieren und sich vollkommen auf diesen verlassen, egal wie es stand und wie wichtig es war. Bei allen Schwankungen die zu einem Match gehören, waren die Verlässlichkeit und Selbstverständlichkeit sicher eine neue Qualität, die alle in diesem Winter zeigen konnten und Paul erst recht in diesem wichtigsten aller Matches.
Die Doppel mussten danach nicht mehr gespielt werden und mit einem 3:3 haben wir gerne auch den einzigen Punkt in dieser Saison abgegeben, nächstes Jahr geht es dann hoffentlich mit im Stamm derselben Mannschaft in die Bezirksliga. Das ist dann schon ein anderes Level, aber ich traue den Jungs zu, hier noch eine oder mehrere Schippen draufzulegen.

Karsten Saniter

ERNST KREBS KG Stahlhandel Dellenfeld 38–40 · 42653 Solingen
Telefon +49 212 5969-0 · Telefax +49 212 5969-47 · info@stahl-krebs.de
www.stahl-krebs.de

STAHL KREBS
Edelstähle seit 1882

RÜCKBLICK WINTERHALLENRUNDE

Im vergangenen Winter waren wir wieder mit 10 Mannschaften am Start. Erfreulicher Weise konnten unsere beiden Spitzenteams bei den Damen und Herren die Niederrheinliga (höchstmögliche Spielklasse im Winter) halten – wenn auch als jeweils Fünftplatzierte von sechs Mannschaften nur knapp. Endlich einmal konnten auch die 2. Herren wieder einen Aufstieg im Winter feiern und spielen dann nächstes Jahr in der Bezirksliga. In souveräner Manier schlossen sich daran die 3. Herren an, indem sie die BK B ohne Punktverlust meisterten.

Den größten Coup des Winters schafften allerdings die Damen 30. In einer sehr ausgeglichenen Gruppe der 1. VL erwies sich am Ende der hohe Sieg gegen den TC Raadt als entscheidend, um die direkten Konkurrenten hinter sich zu lassen, sodass man am Ende mit einem Matchpunkt Vorsprung auf dem 1. Platz landete. Damit sind die Damen 30 im kommenden Winter unser drittes Team, das in der Niederrheinliga aufschlägt.

Nicht so erfolgreich waren die 2. Damen, die mehrfach ersatzgeschwächt waren und trotz verzweifelter Anstrengungen die 2. VL nicht halten konnten. Immerhin schafften die 3. Damen den Klassenerhalt in der BK A, während bei den Damen 40 zwei Unentschieden nicht zum Verbleib in der BK A reichten.

Die 1. Herren 40 schafften diesmal nur hauchdünn den Klassenerhalt in der Bezirksliga. Dazu reichte am Ende im direkten Vergleich mit Blau-Weiß Wülfrath ein mehr gewonnener Satz. Die 2. Herren 40 erreichten den 4. Platz in der BK B.

Alles in allem lässt sich eine positive Bilanz ziehen. Auch wenn der Abstieg der 2. Damen etwas schmerzt, so überwiegen doch die guten Resultate vieler anderer Teams.

WOHIN ES SIE AUCH ZIEHT,
WIR BRINGEN SIE SICHER HIN.

Rudzio

UMZÜGE

Privatumzug | Objektumzug
Internationaler Umzug | Spezialtransporte
Lagerung | Entsorgung | Professionelles Equipment

Rudzio GmbH & Co. KG Internationale Umzugsspedition
42655 Solingen | Tel.: 0212 - 20 50 11 | www.rudzio.de

RÜCKBLICK TURNIERE

STC Winter Trophy
In der STC Winter-Trophy, unserem Damen- Ranglistenturnier, das vom 08.-10. März 2019 in der STC-Halle stattfand, hat Johanna Kern am Samstag das Halbfinale gegen die an 2 gesetzte Laura Böhner (TC Bredeney) mit 7:6/6:2 gewonnen.
Denkbar knapp hat Johanna dann am Sonntag mit 9:11 im Match-Tiebreak das Finalspiel verloren. Nichtsdestotrotz gratulieren wir ihr, sowie der Siegerin Elisa-Maria Hetschko (TC Bredeney) zu einem tollen Turnier.
Auch aus Veranstalter-Sicht war das Turnier mit einem vollen Teilnehmerfeld und ausschließlich fairen Spielen ein Erfolg.

Winter Stadtmeisterschaften
Vom 07.-10. März fanden im TSG die Finalspiele der Solinger Doppel-Stadtmeisterschaften statt. In diesem Jahr zum letzten Mal nach langen Jahren mit Hubert Krawitz als Mitorganisator.
Dabei konnten sich bei den Herren Jan Bangert mit Paul-Philipp Kern gegen die an 1 gesetzten Hanning/Franck vom TC GW Langenfeld mit 6:2, 6:7, 10:4 durchsetzen.Bei den Damen mussten sich Katrin Peters und Chrissie Bröcker leider im Finale mit 1:6,1:6 gegenüber Jeck/ Riediger (NBV, TSG) geschlagen geben.
Beiden STC-Paarungen einen herzlichen Glückwunsch!

U M D E N K E N

Der Kopf ist rund, damit das Denken die Richtung ändern kann.

TOBIAS
RE/DESIGN

0171 6747752

CIRCULAR DESIGN
www.tobias-redesign.de
#usetheexisting

Dörner & Eichholt

RECHTSANWALTSKANZLEI
STEUERBERATUNG

Eichenstraße 145
42659 Solingen

Telefon: 02 12 - 23 13 30
Telefax: 02 12 - 23 13 399

info@doerner-eichholt.de

Lothar Dörner
Diplom-Finanzwirt
Steuerberater

Dirk Dörner
Rechtsanwalt
Steuerberater

Norbert Eichholt
Diplom-Finanzwirt
Steuerberater

Renate Seßinghaus
Rechtsanwältin
Fachanwältin f. Arbeitsrecht
angestellte Rechtsanwältin

Gerd Volkenborn
Rechtsanwalt
freier Mitarbeiter

Tätigkeitsschwerpunkte der Steuerberater
- steuerliche Beratung
- betriebswirtschaftliche Beratung
- Jahresabschlüsse
- Steuererklärungen
- Finanzbuchhaltung
- Lohnbuchhaltung

Tätigkeitsschwerpunkte der Rechtsanwälte
- Arbeitsrecht
- Handels- und Gesellschaftsrecht
- Insolvenzrecht und Sanierungen
- Mietrecht
- Verkehrsrecht
- Kaufvertragsrecht
- Erbrecht / Nachfolgegestaltung
- Familienrecht
- Prozessführung
- Forderungseinzug
- Steuerstrafrecht

RÜCKBLICK VERANSTALTUNGEN

Dr. Mojo

Ein gelungener Auftakt für eine Reihe von Veranstaltungen im STC 02 war der diesjährige Sonntagsbrunch, der am 20. Januar stattfand. Zahlreiche Mitglieder folgten der Einladung und brachten Familie und Freunde mit, sodass das Topspin gut gefüllt war. Heike und ihr Team sorgten mit einer reichhaltigen Auswahl an kalten und warmen Speisen und gutem Service dafür, dass keine Wünsche offenblieben. Es war für jeden etwas dabei.

Um die musikalische Untermalung kümmerte sich Simone und hat mit Dr. Mojo aus Remscheid einen guten Griff getan. Die „One-Man-Band" spielte bekannte und beliebte Oldies, Blues und Folksongs und anhand einer ausgelegten Liste konnte das Publikum Lieder auswählen und Musikwünsche äußern.

Bei schmackhaftem Essen, netten Gesprächen und guter Musik haben wir schöne Stunden verbracht und freuen uns auf weitere Events dieser Art.

Martina Frank

23. Skatabend im STC

Wie nun schon seit vielen Jahren hat im STC auch 2019 wieder ein Skatabend stattgefunden.

17 Skatspieler haben sich am 11. Januar 2019 im Clubhaus gegen 19:30 Uhr eingefunden. Nach einem gemeinsamen Abendessen und einer kurzen Einführung in „unsere Regeln", haben wir wie in jedem Jahr in drei Runden an wechselnden Tischen den Sieger dieses Skatabends ermittelt.

In diesem Jahr siegte Reiner Schmidt mit unglaublichen 681 Punkten und damit 161 Punkten Vorsprung auf den Zweitplatzierten Christoph Krebs. Alleine seine letzte Runde mit 384 (!) Punkten hätte ausgereicht, um den zweiten Platz zu belegen. Nochmals: Herzlichen Glückwunsch lieber Reiner!

Nach alter Tradition endete der Abend nicht mit der Siegerehrung. Munter wurde bis deutlich nach Mitternacht weitergespielt.

Anfang des nächsten Jahres wird es zum 24. Mal einen Skatabend im STC geben.

Euer Dirk Dörner

	Runde1	Runde2	R1+R2	Runde 3	Endergebnis	Platz
Schmidt, Reiner	115	182	297	384	681	1
Krebs, Christoph	147	296	443	77	520	2
Dörner, Dirk	214	204	418	-46	372	3
Dörner, Erika	198	-24	174	170	344	4
Esser, Frank	120	184	304	36	340	5
Atts, Reinhold	167	99	266	62	328	6
Voss, Wolfgang	211	73	284	28	312	7
Grah, Friedrich	72	81	153	155	308	8
Pschyrer, Wolfgang	18	30	48	213	261	9
Wilms, Dr. Jörg	0	186	186	62	248	10
Köhnen, Dr. Ernst	64	0	64	171	235	11
Flabb, Jörg	128	-72	56	108	164	12
Schneider, Ralph	-72	186	114	12	126	13
Günther, Dirk	-110	10	-100	211	111	14
Günther, Manfred	0	56	56	23	79	15
Rudzio, Martin	-183	-2	-185	176	-9	16
Dörper, Wolfgang	-8	-3	-11	-66	-77	17

Nikolausturnier und -feier im STC02 am 07.12.2018

Die Wintersaison 2018 hielt ein Highlight für alle jungen Tenniskinder bis einschließlich 10 Jahre bereit: das alljährliche Nikolausturnier mit anschließendem Nikolausbesuch!

Es hatten sich über 20 Kinder für diesen Nikolausnachmittag am 07.12.2018 von 15-18 Uhr im Tennisheim eingetragen und hatten mit der Trainerin Johanna Sophie Kern und ihren Helfern jede Menge Spaß erst beim spielerischen Tennis und anschließend beim Singen.

Der traditionelle Nikolaus, dargestellt und überzeugend gespielt von Marlon Welsch, wurde freudig empfangen. Jedes Kind wurde einzeln von ihm aufgerufen und durfte sich neben ihn auf die Bank setzen, um dann aus einem besonders dicken Buch ganz individuell etwas über seine oder ihre Tennisstärken zu erfahren und dafür gelobt zu werden. Das war großartig und wie gut der Nikolaus Bescheid wusste - beeindruckend! Den einen oder anderen Tipp zur Verbesserung des Tennisspiels gab der Nikolaus diesen jüngsten Tennisspielern aufmunternd mit auf den Weg.

Jedes Kind verließ den Platz neben dem Nikolaus vielfach gestärkt, so auch mit einer hübschen roten Tüte in der Hand mit feinen traditionellen Gaben. Hierbei hatte der Nikolaus ein wenig Hilfe im Hintergrund und dank dieser und der Organisation war der Nikolausnachmittag kurzweilig, spannend und fröhlich.

H. Niederhagen

Robert-Perthel-Str. 79
50739 Köln
Meteorstr. 43
42697 Solingen
www.bss-arbeitssicherheit.de | info@bss-arbeitssicherheit.de
BSS Arbeitssicherheit
Markus Bentke
Meister für Schutz & Sicherheit IHK
Fachkraft für Arbeitssicherheit
Arbeitssicherheit gem. DGUV V2
SiGeKo für Baustellen
Flucht- u. Rettungswegepläne
Feuerwehrdienstleistungen
Aus- und Weiterbildung
☎ 0221 299 41 060
☎ 0212 233 50 81

TERMINE 2019
HEIMSPIELE ERWACHSENE

Heimspiele 1. Damen (Regionalliga, Gruppe 001)

Termin	Tag/Uhrzeit	Mannschaft		Gegner
05.05.2019	So. vorm.	1. Damen	-	TC GW Aachen
12.05.2019	So. vorm.	1. Damen	-	TC Blau-Weiß Halle 1
19.05.2019	So. vorm.	1. Damen	-	TC Deuten 1
07.07.2019	So. vorm.	1. Damen	-	Bonner THV

Heimspiele 2. Damen (Bezirksliga, Gruppe 012)

11.05.2019	Sa. nachm.	2. Damen	-	BW Remscheid 1
01.06.2019	Sa. nachm.	2. Damen	-	TSC Hilden 1
22.06.2019	Sa. nachm.	2. Damen	-	ESV Wuppertal West 1

Heimspiele 3. Damen (Bezirksklasse A, Gruppe 029)

12.05.2019	So. vorm.	3. Damen	-	GW Burscheid 1
19.05.2019	So. vorm.	3. Damen	-	Ford Wülfrath 1

Heimspiele Damen 30 (Erste Verbandsliga, Gruppe 023)

04.05.2019	Sa. nachm.	Damen 30	-	Unterbacher TC 1
11.05.2019	Sa. nachm.	Damen 30	-	TC RW Düsseldorf 1
01.06.2019	Sa. nachm.	Damen 30	-	SV Neukirchen 1

Heimspiele Damen 40 (Bezirksklasse B, Gruppe 045)

22.06.2019	Sa. nachm.	Damen 40	-	Bamer TC 1
29.06.2019	Sa. nachm.	Damen 40	-	TC Hilden e.V. 1

Heimspiele 2.Damen 40 (Bezirksklasse B, Gruppe 047)

22.06.2019	Sa. nachm.	2.Damen 40	-	Stadtwald Hilden 2

Heimspiele Damen 50 (Bezirksliga, Gruppe 016)

05.05.2019	So. vorm.	Damen 50	-	Haaner TC1
18.05.2019	Sa. nachm.	Damen 50	-	TC Hilden e.V. 1

Heimspiele 1. Herren (Regionalliga, Gruppe 006)

Termin	Tag/Uhrzeit	Mannschaft		Gegner
19.05.2019	So. 11:00	1. Herren	-	Marienburger SC
26.05.2019	So. 11:00	1. Herren	-	TC Parkhaus Wanne-Eickel 1
02.06.2019	So. 11:00	1. Herren	-	Kölner THC Stadion RW 2
07.07.2019	So. 11:00	1. Herren	-	TC Blau-Weiß Halle 1

Heimspiele 2. Herren (2.Verbandsliga, Gruppe 004)

04.05.2019	Sa. nachm.	2. Herren	-	TC Giesenkirchen 1
18.05.2019	Sa. nachm.	2. Herren	-	DSC 1899 2

Heimspiele 3. Herren (Bezirksklasse A, Gruppe 017)

05.05.2019	So. vorm.	3. Herren	-	Leichlinger TV 1
15.06.2019	Sa. nachm.	3. Herren	-	BW 1926 Ronsdorf 2

Heimspiele 4. Herren (Bezirksklasse D, Gruppe 053)

02.06.2019	So. nachm.	4. Herren	-	WB Bemberg 1
23.06.2019	So. vorm.	4. Herren	-	BW Remscheid 1
29.06.2019	Sa. nachm.	4. Herren	-	TC Uellendahl 1

Heimspiele 1. Herren 40 (Bezirksliga, Gruppe 003)

04.05.2019	Sa. nachm.	1. Herren 40	-	Wuppertaler TC 1
11.05.2019	Sa. nachm.	1. Herren 40	-	Bayer Wuppertal 1
29.06.2019	Sa. nachm.	1. Herren 40	-	GW Langenfeld 1

Die Termine der Auswärtsspiele findet Ihr unter www.stc02.de

TERMINE 2019
HEIMSPIELE ERWACHSENE

Heimspiele 2. Herren 40 (Bezirksklasse C, Gruppe 050)

Termin	Tag/Uhrzeit	Mannschaft		Gegner
15.06.2019	Sa. nachm.	2. Herren 40	-	PSV Velbert 1
23.06.2019	So. vorm.	2. Herren 40	-	Baumberger TC 1
06.07.2019	Sa. nachm.	2. Herren 40	-	TC Hilden e.V. 2

Heimspiele Herren 50 (Bezirksliga, Gruppe 004)

18.05.2019	Sa. nachm.	Herren 50	-	TC Ohligs 1
25.05.2019	Sa. nachm.	Herren 50	-	TC Hilden e.V. 1
02.06.2019	So. vorm.	Herren 50	-	Stadtwald Hilden 2

Heimspiele Herren 60 (Bezirksliga, Gruppe 007)

25.05.2019	Sa. nachm	Herren 60	-	Langenfelder TC 1
01.06.2019	Sa. nachm.	Herren 60	-	GW Lennep 2

Heimspiele Herren 65 (Bezirksliga, Gruppe 009)

28.05.2019	Di. vorm.	Herren 65	-	Club GW Wuppertal 2
18.06.2019	Di. vorm.	Herren 65	-	GW Langenfeld 1

Heimspiele Herren 70 (Bezirksklasse A, Gruppe 027)

07.05.2019	Di. vorm.	Herren 70	-	BW Monheim 1
14.05.2019	Di. vorm.	Herren 70	-	TC Rot-Gold 2
02.07.2019	Di. vorm.	Herren 70	-	BW 1919 Elberfeld 1

Heimspiele Herren 75 (Verbandsliga, Gruppe 110)

14.05.2019	Di. vorm.	Herren 75	-	TG Lörick 1
28.05.2019	Di. vorm.	Herren 75	-	GW Stadtwald1

TERMINE 2019

HEIMSPIELE JUNIORINNEN/JUNIOREN

Heimspiele Juniorinnen U10 (Bezirksliga, Gruppe 062)

Termin	Tag/Uhrzeit	Mannschaft		Gegner
11.05.2019	Sa. vorm.	Juniorinnen U10	-	Stadtwald Hilden 1
25.05.2019	Sa. vorm.	Juniorinnen U10	-	Bayer Wuppertal 1

Heimspiele Juniorinnen U12 (Bezirksklasse A, Gruppe 066)

11.05.2019	Sa. vorm.	Juniorinnen U12	-	Langenfelder TC 1
18.05.2019	Sa. vorm.	Juniorinnen U12	-	GW Langenfeld 1

Heimspiele Juniorinnen U15 (Bezirksklasse A, Gruppe 068)

07.09.2019	Sa. nachm.	Juniorinnen U15	-	Bayer Wuppertal 1
21.09.2019	Sa. vorm.	Juniorinnen U15	-	BW Heiligenhaus 1

Heimspiele Juniorinnen U18 (1. Verbandsliga, Gruppe 117)

02.05.2019	Do. nachm.	Juniorinnen U18	-	Crefelder HTC 1
09.05.2019	Do. nachm.	Juniorinnen U18	-	Netzballverein 1
27.06.2019	Do. nachm.	Juniorinnen U18	-	Moers 08 1

Heimspiele Junioren U10 (Bezirksliga, Gruppe 057)

Termin	Tag/Uhrzeit	Mannschaft		Gegner
04.05.2019	Sa. vorm.	Junioren U10	-	Stadtwald Hilden 1
01.06.2019	Sa. vorm.	Junioren U10	-	Barmer TC 1

Heimspiele Junioren U12 (Bezirksklasse A, Gruppe 063)

04.05.2019	Sa. vorm.	Junioren U12	-	Bayer Wuppertal 2
18.05.2019	Sa. vorm.	Junioren U12	-	TV GW Heiligenhaus 1
01.06.2019	Sa. vorm.	Junioren U12	-	TV BW Wülfrath 1

Heimspiele Junioren U15 1 (Bezirksliga, Gruppe 060)

31.08.2019	Sa. vorm.	Junioren U15 1	-	SG GW El
14.09.2019	Sa. vorm.	Junioren U15 1	-	Stadtwald Hilden 1

Heimspiele Junioren U15 2 (Bezirksklasse C, Gruppe 085)

12.05.2019	So. nachm.	Junioren U15 2	-	TV Witzhelden 1
19.05.2019	So. nachm.	Junioren U15 2	-	TC im WMTV Solingen 1

Heimspiele Junioren U15 3 (Bezirksklasse C, Gruppe 082)

12.05.2019	So. nachm.	Junioren U15 3	-	Hastener TV 1871 1
19.05.2019	So. nachm.	Junioren U15 3	-	Barmer TC 2
15.06.2019	Sa. vorm.	Junioren U15 3	-	GW Burscheid 1

Heimspiele Junioren U18 1 (1. Verbandsliga, Gruppe 114)

09.05.2019	Do. nachm.	Junioren U18 1	-	RW Dienslaken 1
23.05.2019	Do. nachm.	Junioren U18 1	-	TC Strümp 1
13.06.2019	Do. nachm.	Junioren U18 1	-	Bayer Wuppertal 2
27.06.2019	Do. nachm.	Junioren U18 1	-	TC Bredeney 2

Heimspiele Junioren U18 2 (Bezirksliga, Gruppe 061)

06.07.2019	Sa. vorm.	Junioren U18 2	-	GW Langenfeld 2
31.08.2019	Sa. vorm.	Junioren U18 2	-	Leichlinger TV 1
21.09.2019	Sa. vorm.	Junioren U18 2	-	SC RW Remscheid 1

Die Termine der Auswärtsspiele findet Ihr unter www.stc02.de

JAHRESPLAN 2019 STC 02

Datum	Veranstaltung
So, 09. Juni	Erbsensuppenturnier
Sa, 29. Juni	Sommercamp
So, 30. Juni	Abenteuercamp: Kanufahrt mit anschließendem Grillen für Klein und Groß
Mo.-Fr., 15.-19.	Tenniscamp STC 02/ Stadtwerke Solingen
Mo.-Sa., 29.Juli – 3. August	Stadtwerke Solingen-Best of Juniors
Mo.-Fr., 19.-23. August	Tenniscamp STC 02/ Stadtwerke Solingen
Mi.-So., 21.-25. August	STC-Cup
Fr., 6. September	Saisonabschluss Jugend Wasserskianlage Langenfeld
So., 8. September	Classic-Turnier
Sa.-Sa., 14.-28. September	offene Solinger Stadtmeisterschaften
???	Currywurstturnier

ANKÜNDIGUNGEN TURNIERE

Das Jugendranglistenturnier „Stadtwerke Solingen-Best of Juniors" wird in der dritten Woche der Sommerferien stattfinden, das heißt vom 29.07. bis 03.08., wobei wir dieses Jahr erstmals alle Altersklassen für Jungen und Mädchen von U10 bis U21 anbieten. Das Turnier ist zeitlich geteilt, sodass auch ein Spielen in zwei Altersklassen möglich ist. Es ergibt sich folgende Aufteilung: Die Altersklassen U12, U16 und U21 werden vom 29. bis 31.07. und die U10, U14 und U18 vom 01. bis 03.08. ausgetragen werden. In der U21 gibt es für die ersten vier Plätze auch wieder ein Preisgeld zu gewinnen. Wir hoffen, dass wir die 100-Teilnehmer-Marke im Gegensatz zum vergangenen Jahr wieder knacken können. Besonders wünschenswert wäre es, wenn auch viele Jugendliche aus unserem Verein die Gelegenheit nutzen würden, ein solches Turnier auf der eigenen Anlage spielen zu können, deshalb merkt euch den Termin jetzt schon vor!
Auch für Erwachsene bleibt das Ranglistenturnier „STC-Cup" unser Angebot Ende August (21. bis 25.08.) an alle ambitionierten Spieler aus der Region und darüber hinaus. Bei der nun schon siebten Auflage des Turniers hoffen wir, den im letzten Jahr wieder positiven Trend steigender Anmeldezahlen fortsetzen zu können. Neben dem Preisgeldturnier der Kategorie A6 für die offenen Konkurrenzen (Damen und Herren) wird auch wieder ein LK-Turnier für alle Altersklassen ausgetragen. Auch wer nicht ranglistenorientiert spielt, ist nicht fehl am Platz, denn es gibt eine Nebenrunde für die Verlierer des ersten Spiels. Außerdem wird jedes Match auch nach LK ausgewertet.
Gerne würden wir auch Ende September die Offenen Solinger Stadtmeisterschaften ausrichten; deren Organisation ist allerdings noch nicht gesichert. Wer sich an der Organisation beteiligen möchte, kann sich gerne beim Vorstand melden.

Der Breitensport kommt aber auch nicht zu kurz. Das traditionelle Erbsensuppenturnier wird wie immer am Pfingstsonntag (09.06.) für Vereinsmitglieder veranstaltet. Erfolgreich installiert wurde letztes Jahr ein „Classic-Turnier", bei dem mit klassischer Tenniskleidung und altem Material gespielt wird. Eine Neuauflage in 2019 soll am 08.09. stattfinden. Kultstatus hat bereits das „Currywurst Open". Hierzu laden wir noch gesondert zum Ausklang der Saison ein.

Wir hoffen, dass für jeden etwas dabei ist und ihr zahlreich unsere Angebote wahrnehmt, damit sich die Organisation auch lohnt. Wie immer möchten wir darauf hinweisen und um Verständnis bitten, dass zum freien Spielen für die Mitglieder während der Turniertage nur sehr beschränkt Plätze zur Verfügung stehen.

Mit Fragen rund um die Turniere könnt ihr euch an Alexander Kirschbaum oder Tine Kern wenden.

Erleben Sie die neue Generation Klangwunder

Gewinnen Sie einen realen Eindruck davon, wie neue Hörgeräte-Technologie Ihr Leben leichter macht: Tragen Sie **Widex Evoke 1 Woche kostenfrei und unverbindlich Probe**. Kommen Sie einfach in unser Fachgeschäft!

WIDEX **EVOKE**

WASSERFUHR
HÖRGERÄTE & TINNITUS-ZENTRUM

Hauptstraße 25 • 42651 Solingen
Telefon: 0212 – 2 23 74 24

Öffnungszeiten:
Mo. – Fr.: 9 – 13 Uhr, 14 – 18:30 Uhr,
Samstag: 9 – 13 Uhr

info@hoergeraete-wasserfuhr.de · www.hoergeraete-wasserfuhr.de

TOP 100 AKUSTIKER 2019/2020
INHABERGEFÜHRTE MITTELSTÄNDISCHE UNTERNEHMEN, AUSGEZEICHNET FÜR BESONDERE KUNDENORIENTIERUNG VOM BGW INSTITUT FÜR INNOVATIVE MARKTFORSCHUNG, DÜSSELDORF
Mehr Infos: www.top100akustiker.de

ANKÜNDIGUNG KANUTOUR 2019

KANUTOUR 2019

FÜR GROSS UND KLEIN
am 30. Juni 2019

Am 30. Juni 2019 findet wieder unsere alljährliche Kanutour auf der Wupper statt.
Anschließend grillen wir im Club.

Treffpunkt:
Sonntag, den 30. Juni 2019
Spätestens 14.30 Uhr Parkplatz Burgholz

Kostenbeitrag:
Kinder: € 17,00
Erwachsene: € 26,00
Den Unkostenbeitrag bitte im Restaurant TOPSPIN bezahlen.

Für die Anmeldung tragt euch bitte in die Liste ein oder Mail an:
d.nippes@nippes-solingen.de

Anmeldeschluss: 05. April 19

Bei Rückfragen bitte unter 0172-2196971
oder d.nippes@nippes-solingen.de

Die dynamische Beratergruppe für den Mittelstand
mit Beratungs- und Prüfungsleistungen aus einer Hand.

QUADRILOG BERATERGRUPPE

QUADRILOG GMBH
WIRTSCHAFTSPRÜFUNGSGESELLSCHAFT

STÜTTGEN & PARTNER
WIRTSCHAFTSPRÜFER | STEUERBERATER | RECHTSANWÄLTE

WBW HOLUP GMBH & CO. KG
WIRTSCHAFTSPRÜFUNGSGESELLSCHAFT

PRÜFUNG. STEUERN. RECHT.

info@quadrilog.de
www.quadrilog.de

Unsere Standorte:

40213 **Düsseldorf**
Ratinger Straße 25
Tel. 0211.301 25-0
Fax 0211.301 25-199

42697 **Solingen**
Talstraße 25
Tel. 0212.267 88-0
Fax 0212.267 88-44

10178 **Berlin**
Spreeufer 5
Tel. 030.24 72 29-53
Fax 030.24 72 29-55

DAS TOPSPIN IM STC 02

Die Speisekarte

Heike Höhne,
Wirtin des TopSpin

Roswitha

Im Restaurant TopSpin im STC werden neben leckeren Speisen und Getränken zahlreiche Mottopartys, z.B. zu Karneval, Tanz in den Mai oder Aprés Ski Party geboten.
Hier kann jeder nach dem Tennismatch bei einem kühlen Getränk entspannen oder einfach nur mit Freunden in geselliger Runde Abendessen. Wir freuen uns auf alle Gäste und Mitglieder, die wir im TopSpin begrüßen dürfen!

Öffnungszeiten
Montag - Freitag
16.00 Uhr - 22.30 Uhr
(Küche von 18.00 Uhr - 21.30 Uhr)
Samstag
(von Oktober bis Ende April nur nach Vereinbarung
und an Spieltagen geöffnet!)
10.00 Uhr - 22.00 Uhr
Küche von 16.00 Uhr - 21.00 Uhr
Sonntag
nur nach Vereinbarung geöffnet!

An Turniertagen ist die Gastronomie im Clubhaus
auch an den Wochenenden geöffnet!

Telefonnummer: 0212 - 247 50 15

TopSpin Restaurant

IMPRESSIONEN

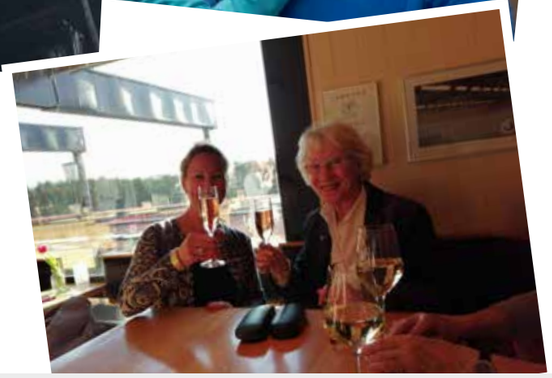

Fester Zins – ein halbes Leben lang

Die Allianz Baufinanzierung bietet Zinsfestschreibungen bis zu 40 Jahren mit hoher Flexibilität an. Reden Sie mit uns über Ihre Pläne.

Stefan Brose

Generalvertretung der Allianz
Sauerbreystr.19
42697 Solingen
stefan.brose@allianz.de
www.allianz-brose.de

Tel. 02 12.33 40 33
Mobil 01 71.3 34 28 49

Besuchen Sie unsere Homepage!

Allianz

IMPRESSIONEN

WÄRME & KLIMA
SCHOLZ
INFO@SCHOLZ-HEIZUNGSTECHNIK.DE

IMPRESSIONEN

Blumen
Ulrike Keil-Schemmann
Ritterstr. 10 · 42659 Solingen
Tel. 02 12 44073
info@blumen-keil.de

Dabei sein ist einfach.

sparkasse-solingen.de

Wenn Geldinstitute auch junge Talente fördern.

Als größter nichtstaatlicher Sportförderer Deutschlands engagiert sich die Sparkassen-Finanzgruppe im Breiten- und Spitzensport besonders für die Nachwuchsförderung. Das ist gut für den Sport und auch gut für Solingen.

Wenn´s um Geld geht - Sparkasse